

LEGENDA PORTAS			
ITEM	DESCRIÇÃO	TAMANHO DO VAO	QUANT
01	PORTÃO EM FERRO COM 2 FOLHAS DE CORRER - 2,50x2,50m	4,80 x 2,50	01
02	PORTA DE ABRIR EM FERRO COM PINTURA ESMALTE BRANCO - 2 FOLHAS (0,92x2,10 + 0,32x2,10)	1,20 x 2,15	01
03	PORTAS DE ABRIR EM VIDRO TEMPERADO INCOLOR 10mm - 1,10x2,10m E VIDROS FIXOS NAS LATERAIS	3,65 x 2,10	01
04	PORTAS DE ABRIR EM MADEIRA COM PINTURA LATEX E BARRA EM FÓRMICA NA PARTE INTERIOR - 0,82x2,10m *ATENÇÃO PARA O SENTIDO DA ABERTURA	5,05 x 2,10	01
05	PORTAS DE ABRIR EM MADEIRA COM PINTURA LATEX E BARRA EM FÓRMICA NA PARTE INTERIOR - 0,82x2,10m *ATENÇÃO PARA O SENTIDO DA ABERTURA	1,00 x 2,15	05
06	PORTAS DE ABRIR EM MADEIRA COM PINTURA LATEX E BARRA EM FÓRMICA NA PARTE INTERIOR - 2 FOLHAS (0,82x2,10 + 0,32x2,10) *ATENÇÃO PARA O SENTIDO DA ABERTURA	1,20 x 2,15	08
07	PORTAS DE ABRIR EM MADEIRA COM PINTURA LATEX E BARRA EM FÓRMICA NA PARTE INTERIOR - 2 FOLHAS (0,82x2,10) *ATENÇÃO PARA O SENTIDO DA ABERTURA	1,20 x 2,15	02
08	PORTA DE CORRER EM MADEIRA COM PINTURA LATEX E BARRA EM FÓRMICA NA PARTE INTERIOR - 1 FOLHA (1,00x2,10)	0,90 x 2,15	01
09	PORTA DE CORRER EM MADEIRA COM PINTURA LATEX E BARRA EM FÓRMICA NA PARTE INTERIOR - 2 FOLHAS (0,70x2,10)	1,20 x 2,15	01
10	PORTA TIPO VALVEM EM MADEIRA COM PINTURA LATEX E BARRA EM FÓRMICA NA PARTE INTERIOR - 1 FOLHA (1,20x2,10)	0,90 x 2,15	01
11	PORTA DE CORRER EM MADEIRA COM PINTURA LATEX E BARRA EM FÓRMICA NA PARTE INTERIOR - 1 FOLHA (1,00x2,10)	1,20 x 2,15	02

LEGENDA ESQUADRIAS / VENEZIANAS			
ITEM	DESCRIÇÃO	TAMANHO DO VAO	QUANT
01	ESQUADRIA DE ALUMÍNIO COM PINTURA ELETROSTÁTICA BRANCA - 2 FOLHAS MAXIMAR	1,65 x 1,20	18
02	ESQUADRIA DE ALUMÍNIO COM PINTURA ELETROSTÁTICA BRANCA - 3 FOLHAS MAXIMAR	2,50 x 1,20	05
03	ESQUADRIA DE ALUMÍNIO COM PINTURA ELETROSTÁTICA BRANCA - 1 FOLHA MAXIMAR	0,80 x 0,80	02
04	FECHAMENTO EM VIDRO TEMPERADO LISO FIXO	4,80 x 1,37	02
05	VENEZIANA EM ALUMÍNIO COM PINTURA ELETROSTÁTICA BRANCA PERFORADA *VER DESENHO DE DETALHAMENTO	4,80 x 0,55	05
06	VENEZIANA EM ALUMÍNIO COM PINTURA ELETROSTÁTICA BRANCA PERFORADA *VER DESENHO DE DETALHAMENTO	5,05 x 0,55	14
07	VENEZIANA EM ALUMÍNIO COM PINTURA ELETROSTÁTICA BRANCA PERFORADA *VER DESENHO DE DETALHAMENTO	5,45 x 0,55	03
08	VENEZIANA EM ALUMÍNIO COM PINTURA ELETROSTÁTICA BRANCA SELADA *VER DESENHO DE DETALHAMENTO	5,45 x 0,55	01

LEGENDA ALVENARIAS / DRYWALL	
(Linha tracejada)	ALVENARIA EM BLOCO DE CONCRETO A CONSTRUIR
(Linha verde)	PAREDE EM DRYWALL A CONSTRUIR - INBA13/PPMB13
(Linha amarela)	PAREDE EM DRYWALL A CONSTRUIR - INBA13/INBA13
(Linha azul)	PAREDE EM DRYWALL A CONSTRUIR - IPPMBA13/PPMBA13

LEGENDA ACABAMENTOS	
PD	PISO PORCELANATO
PG	PISO EM GRADE INDUSTRIAL
CA	PISO EM CARPETE
CI	PISO CIMENTADO VASSOURADO
LA	PINTURA LATEX ACRÍLICO FOSCO EM PAREDES
AZ	AZULEJO EM PAREDES
GE	FORRO DE GESSO ACARTONADO COM PINTURA ACRÍLICO FOSCO

NOTAS:  
 1) MEDIDAS EM METROS.  
 2) NÃO TIRAR MEDIDAS COM ESCALÍMETRO  
 3) VERIFICAR MEDIDAS NA OBRA.  
 4) A EXECUÇÃO DO EDIFÍCIO SERÁ LIBERADA SOMENTE APÓS A VERIFICAÇÃO DO CORRETO DIMENSIONAMENTO DO SISTEMA ESTRUTURAL.

REVISÃO	DATA	DISCRIMINAÇÃO	RESP.
0	01/06/09	O PROJETO PASSOU PARA A FASE DE EXECUTIVO	
1	09/06/09	ALTERAÇÃO NA ÁREA AMBULATORIAL	MARCELO
2	17/06/09	ALTERAÇÃO NA ÁREA AMBULATORIAL E INCLUSÃO DA ÁREA DE PESQUISA	MARCELO
3	01/09/22	ACERTOS GERAIS DE LAYOUT	MARCELO
4	01/03/23	INCLUSÃO DE ESCADA E ELEVADOR E ACERTOS GERAIS DE LAYOUT	MARCELO



rua joaquim machado, 263 8.andar são paulo, sp - brasil cep:05050-010

CLIENTE: HOSPITAL UNIVERSITÁRIO CASSIANO ANTONIO DE MORAES REVISÃO: 4  
 PROJETO: Centro de Assistência e de Pesquisas Clínicas Hucam\_CCS-UFES  
 LOCAL: AV. MARECHAL CAMPOS - MARUÍPE - VITÓRIA-ES  
 PLANTA CONSTRUIR - NÍVEL TÉRREO  
 DATA: MARÇO 2023 ESCALA: 1:50 FASE: EXECUTIVO

01

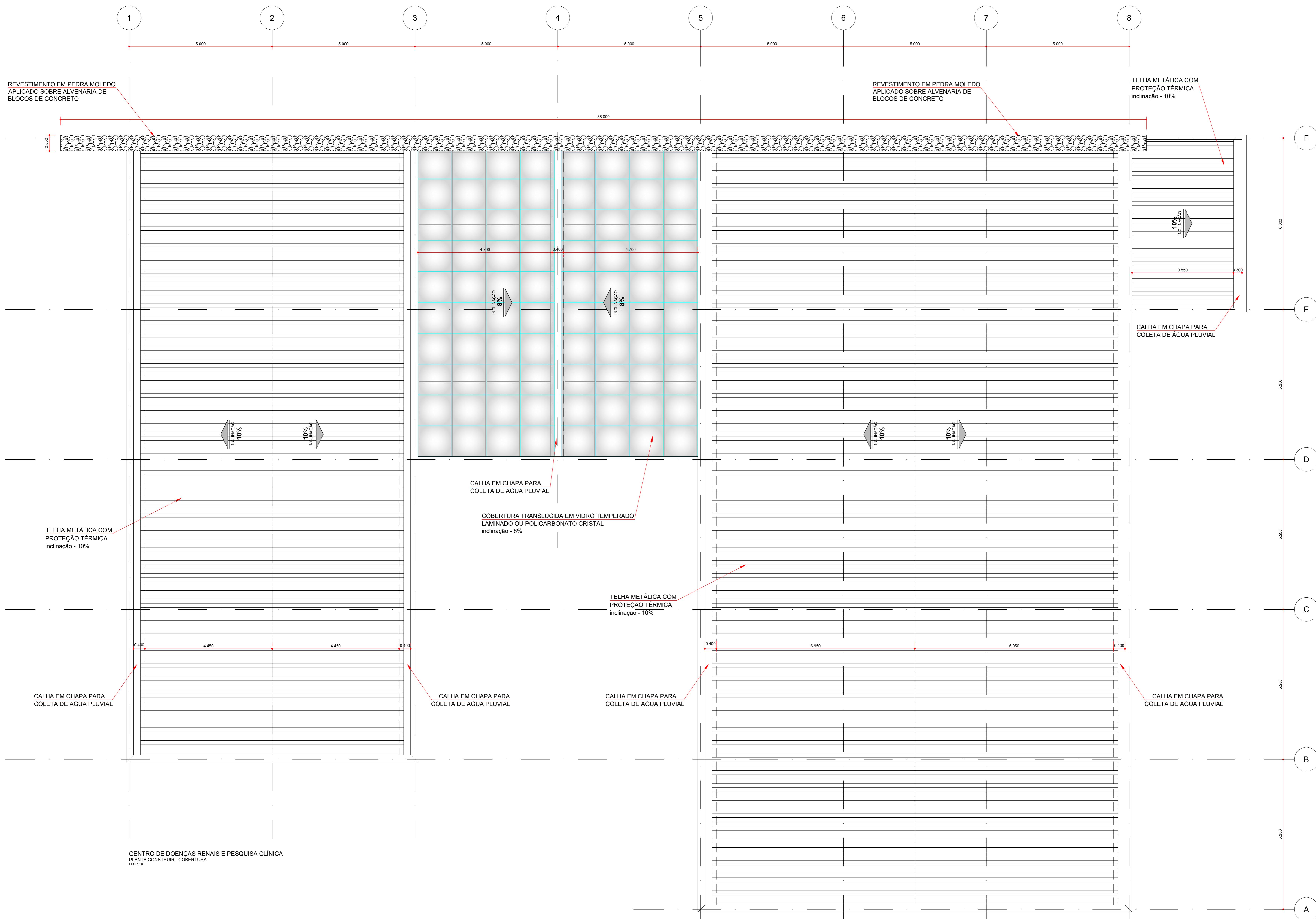

CENTRO DE DOENÇAS RENAIS E PESQUISA CLÍNICA  
PLANTA CONSTRUIR - COBERTURA  
Esc. 1/50

- NOTAS:  
 1) MEDIDAS EM METROS.  
 2) NÃO TIRAR MEDIDAS COM ESCALIMETRO  
 3) VERIFICAR MEDIDAS NA OBRA.  
 4) A EXECUÇÃO DO EDIFÍCIO SERÁ LIBERADA SOMENTE APÓS A VERIFICAÇÃO DO CORRETO DIMENSIONAMENTO DO SISTEMA ESTRUTURAL.

REVISÃO	DATA	DISCRIMINAÇÃO	RESP.
0	01/06/09	O PROJETO PASSOU PARA A FASE DE EXECUTIVO	
1	09/06/09	ALTERAÇÃO NA ÁREA AMBULATORIAL	MARCELO
2	17/06/09	ALTERAÇÃO NA ÁREA AMBULATORIAL E INCLUSÃO DA ÁREA DE PESQUISA	MARCELO
3	01/09/22	ACERTOS GERAIS DE LAYOUT	MARCELO
4	01/03/23	INCLUSÃO DE ESCADA E ELEVADOR E ACERTOS GERAIS DE LAYOUT	MARCELO

  
 M U A A  
 rua joaquim machado, 263 8. andar são paulo, sp - brasil cep-05050-010

**NÃO LIBERADO PARA OBRA**  
 CLIENTE: HOSPITAL UNIVERSITÁRIO CASSIANO ANTONIO DE MORAES REVISÃO: 4  
 PROJETO: Centro de Assistência e de Pesquisas Clínicas Hucam\_CCS-UFES  
 LOCAL: AV. MARECHAL CAMPOS - MARUÍPE - VITÓRIA-ES  
 ASSUNTO: PLANTA CONSTRUIR - NÍVEL COBERTURA  
 DATA: MARÇO 2023 ESCALA: 1:50 FASE: EXECUTIVO

02

1 2 3 4 5 6 7 8

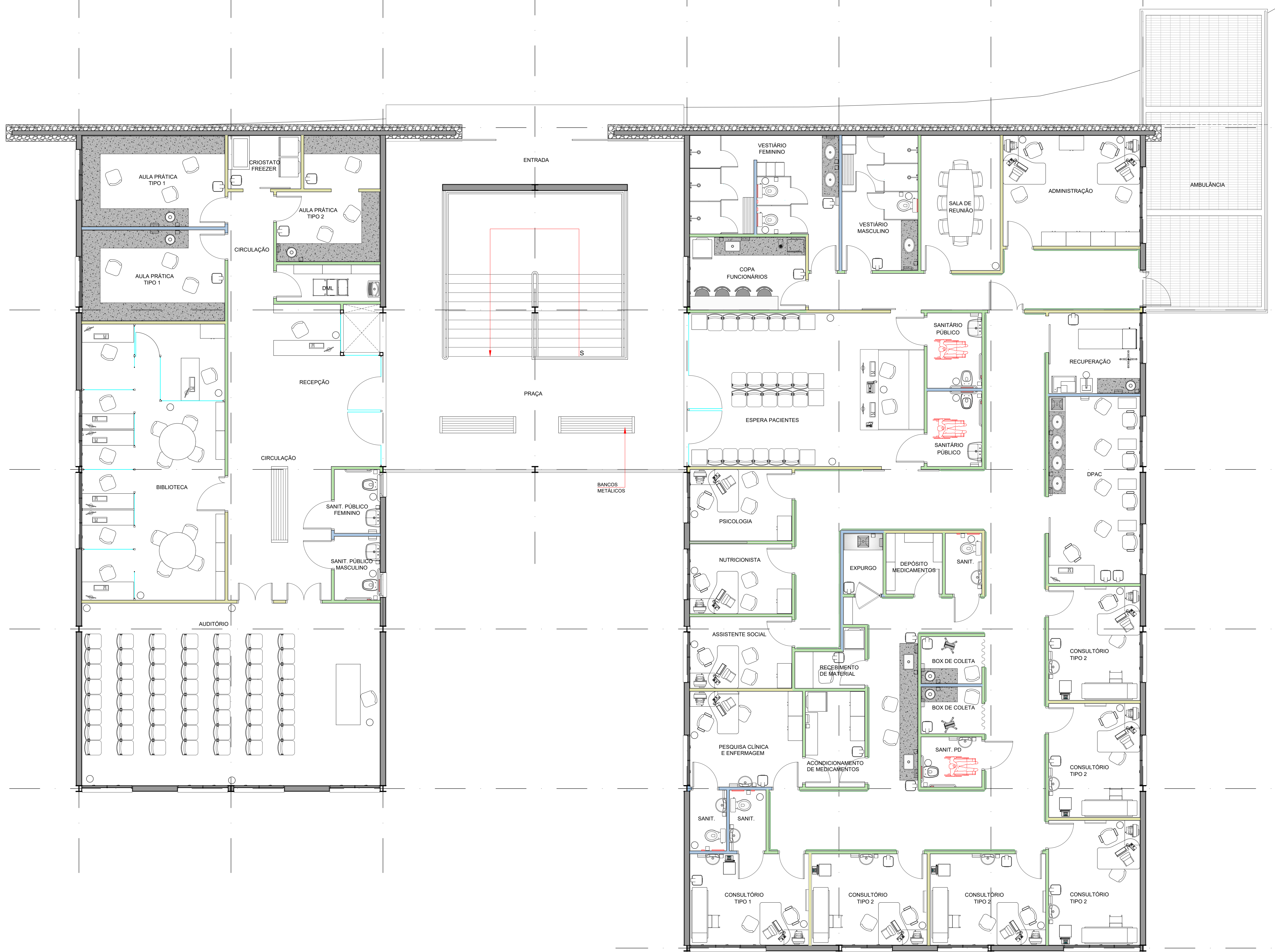

**ÁREA AMBULATORIAL  
LEGENDA**

ITEM	LETRA	DESCRIÇÃO	FORNecedor
<b>ESPERA PACIENTES / RECEPÇÃO</b>			
01	F	LONGARINAS DE 6 LUGARES	BRALMIPA
02	F	LONGARINAS DE 3 LUGARES	BRALMIPA
03	F	CADERNA COM RODAS EM VINIL (L.110)	BRALMIPA
04	F	CADERNA SIMPLES EM VINIL (L.110)	BRALMIPA
05	F	CESTO COLETOR (CL.200)	BRALMIPA
06	F	199	
<b>SANITÁRIOS PÚBLICOS FEM.MASC.</b>			
01	F	PAPELEIRA (NYSS)	BRALMIPA
02	F	SABONETEIRA CLASSIC (NYSSREF)	BRALMIPA
03	F	CESTO COLETOR (CL.200)	BRALMIPA
04	F	DISPENSER PARA ABSORVENTES	PULIRE
05	F	PAPELEIRA ROLÃO SIMPLES	PULIRE
06	F	PROTECTOR PARA ASSENTO SANITARIO	PULIRE
<b>PESQUISA CLÍNICA E ENFERMAGEM</b>			
01	F	COLETOR DE PEDAL (CP.302)	BRALMIPA
02	F	PAPELEIRA (NYSS)	BRALMIPA
03	F	PAPELEIRA CLASSIC (NYSSREF)	BRALMIPA
04	F	CESTO COLETOR (CL.200)	BRALMIPA
05	F	CADERNA COM RODAS EM VINIL (L.110)	BRALMIPA
06	F	CADERNA SIMPLES EM VINIL (L.110)	BRALMIPA
07	F	MESA L.110x180 (C. COMPLEMENTO)	BRALMIPA
08	F	ARMARIO (M.110x180)	BRALMIPA
09	F	FRIGIFER (200x180)	BRALMIPA
<b>SANITÁRIO PESQUISA CLÍNICA E ENFERMAGEM</b>			
01	F	PAPELEIRA (NYSS)	BRALMIPA
02	F	SABONETEIRA CLASSIC (NYSSREF)	BRALMIPA
03	F	CESTO COLETOR (CL.200)	BRALMIPA
04	F	DISPENSER PARA ABSORVENTES	PULIRE
05	F	PAPELEIRA ROLÃO SIMPLES	PULIRE
06	F	PROTECTOR PARA ASSENTO SANITARIO	PULIRE
<b>ACONDICIONAMENTO DE MEDICAMENTOS</b>			
01	F	COLETOR DE PEDAL (CP.302)	BRALMIPA
02	F	PAPELEIRA (NYSS)	BRALMIPA
03	F	PAPELEIRA CLASSIC (NYSSREF)	BRALMIPA
04	F	CESTO COLETOR (CL.200)	BRALMIPA
05	F	FRIGIFER (200x180)	BRALMIPA
06	F	ARMARIO (M.110x180)	BRALMIPA
<b>POSTO DE ENFERMAGEM</b>			
01	F	PAPELEIRA (NYSS)	BRALMIPA
02	F	SABONETEIRA CLASSIC (NYSSREF)	BRALMIPA
03	F	COLETOR DE PEDAL (CP.302)	BRALMIPA
04	F	CADERNA SIMPLES EM VINIL (L.110)	BRALMIPA
<b>PSICOLOGIA / NUTRICIONISTA / ASSISTENTE SOCIAL</b>			
01	F	MESA L.110x180 (C. COMPLEMENTO)	BRALMIPA
02	F	LONGARINAS DE 6 LUGARES	BRALMIPA
03	F	CESTO COLETOR (CL.200)	BRALMIPA
04	F	FRIGIFER (200x180)	BRALMIPA
05	F	CADERNA SIMPLES EM VINIL (L.110)	BRALMIPA
06	F	ARMARIO (M.110x180)	BRALMIPA
<b>EXPURGO</b>			
01	F	COLETOR DE PEDAL (CP.302)	BRALMIPA
02	F	PAPELEIRA (NYSS)	BRALMIPA
03	F	SABONETEIRA CLASSIC (NYSSREF)	BRALMIPA
<b>RECEBIMENTO DE MATERIAL</b>			
01	F	PAPELEIRA (NYSS)	BRALMIPA
02	F	SABONETEIRA CLASSIC (NYSSREF)	BRALMIPA
03	F	COLETOR DE PEDAL (CP.302)	BRALMIPA
04	F	CADERNA SIMPLES EM VINIL (L.110)	BRALMIPA
05	F	FRIGIFER (200x180)	BRALMIPA
<b>CONSULTÓRIOS</b>			
01	F	PAPELEIRA (NYSS)	BRALMIPA
02	F	SABONETEIRA CLASSIC (NYSSREF)	BRALMIPA
03	F	CESTO COLETOR (CL.200)	BRALMIPA
04	F	CADERNA COM RODAS EM VINIL (L.110)	BRALMIPA
05	F	CADERNA SIMPLES EM VINIL (L.110)	BRALMIPA
06	F	MESA L.110x180 (C. COMPLEMENTO)	BRALMIPA
07	F	MESA DE EXAME (CL.200)	BRALMIPA
08	F	BALANÇA ANTROPOMÉTRICA (100x) (101A)	BRALMIPA
<b>SANITÁRIO CONSULTÓRIO TIPO 1</b>			
01	F	PAPELEIRA (NYSS)	BRALMIPA
02	F	SABONETEIRA CLASSIC (NYSSREF)	BRALMIPA
03	F	COLETOR DE PEDAL (CP.302)	BRALMIPA
04	F	PAPELEIRA ROLÃO SIMPLES	PULIRE
05	F	DISPENSER PARA ABSORVENTES	PULIRE
06	F	PROTECTOR PARA ASSENTO SANITARIO	PULIRE
<b>SANITÁRIO PD</b>			
01	F	PAPELEIRA (NYSS)	BRALMIPA
02	F	SABONETEIRA CLASSIC (NYSSREF)	BRALMIPA
03	F	COLETOR DE PEDAL (CP.302)	BRALMIPA
04	F	PAPELEIRA ROLÃO SIMPLES	PULIRE
05	F	DISPENSER PARA ABSORVENTES	PULIRE
06	F	PROTECTOR PARA ASSENTO SANITARIO	PULIRE
<b>BOXES DE COLETA</b>			
01	F	PAPELEIRA (NYSS)	BRALMIPA
02	F	SABONETEIRA CLASSIC (NYSSREF)	BRALMIPA
03	F	COLETOR DE PEDAL (CP.302)	BRALMIPA
04	F	CADERNA SIMPLES EM VINIL (L.110)	BRALMIPA
05	F	PAPELEIRA ROLÃO SIMPLES	PULIRE
06	F	DISPENSER PARA ABSORVENTES	PULIRE
07	F	PROTECTOR PARA ASSENTO SANITARIO	PULIRE
<b>RECUPERAÇÃO</b>			
01	F	COLETOR DE PEDAL (CP.302)	BRALMIPA
02	F	PAPELEIRA (NYSS)	BRALMIPA
03	F	PAPELEIRA CLASSIC (NYSSREF)	BRALMIPA
04	F	CESTO COLETOR (CL.200)	BRALMIPA
05	F	FRIGIFER (200x180)	BRALMIPA
<b>DPAC</b>			
01	F	COLETOR DE PEDAL (CP.302)	BRALMIPA
02	F	PAPELEIRA (NYSS)	BRALMIPA
03	F	PAPELEIRA CLASSIC (NYSSREF)	BRALMIPA
04	F	CESTO COLETOR (CL.200)	BRALMIPA
05	F	FRIGIFER (200x180)	BRALMIPA
<b>CONSULTÓRIO TIPO 1</b>			
01	F	PAPELEIRA (NYSS)	BRALMIPA
02	F	SABONETEIRA CLASSIC (NYSSREF)	BRALMIPA
03	F	COLETOR DE PEDAL (CP.302)	BRALMIPA
04	F	CADERNA COM RODAS EM VINIL (L.110)	BRALMIPA
05	F	CADERNA SIMPLES EM VINIL (L.110)	BRALMIPA
06	F	MESA L.110x180 (C. COMPLEMENTO)	BRALMIPA
07	F	MESA DE EXAME (CL.200)	BRALMIPA
08	F	BALANÇA ANTROPOMÉTRICA (100x) (101A)	BRALMIPA
<b>CONSULTÓRIO TIPO 2</b>			
01	F	PAPELEIRA (NYSS)	BRALMIPA
02	F	SABONETEIRA CLASSIC (NYSSREF)	BRALMIPA
03	F	COLETOR DE PEDAL (CP.302)	BRALMIPA
04	F	CADERNA COM RODAS EM VINIL (L.110)	BRALMIPA
05	F	CADERNA SIMPLES EM VINIL (L.110)	BRALMIPA
06	F	MESA L.110x180 (C. COMPLEMENTO)	BRALMIPA
07	F	MESA DE EXAME (CL.200)	BRALMIPA
08	F	BALANÇA ANTROPOMÉTRICA (100x) (101A)	BRALMIPA

**ÁREA DE PESQUISA  
LEGENDA**

ITEM	LETRA	DESCRIÇÃO	FORNecedor
<b>AULA PRÁTICA TIPO 1</b>			
01	F	LONGARINAS DE 6 LUGARES	BRALMIPA
02	F	LONGARINAS DE 3 LUGARES	BRALMIPA
03	F	CADERNA COM RODAS EM VINIL (L.110)	BRALMIPA
04	F	CADERNA SIMPLES EM VINIL (L.110)	BRALMIPA
05	F	CESTO COLETOR (CL.200)	BRALMIPA
06	F	FRIGIFER (200x180)	BRALMIPA
07	F	ARMARIO (M.110x180)	BRALMIPA
<b>BIBLIOTECA</b>			
01	F	LONGARINAS DE 6 LUGARES	BRALMIPA
02	F	LONGARINAS DE 3 LUGARES	BRALMIPA
03	F	CADERNA COM RODAS EM VINIL (L.110)	BRALMIPA
04	F	CADERNA SIMPLES EM VINIL (L.110)	BRALMIPA
05	F	CESTO COLETOR (CL.200)	BRALMIPA
06	F	FRIGIFER (200x180)	BRALMIPA
07	F	ARMARIO (M.110x180)	BRALMIPA
<b>AUDITÓRIO</b>			
01	F	LONGARINAS DE 6 LUGARES	BRALMIPA
02	F	LONGARINAS DE 3 LUGARES	BRALMIPA
03	F	CADERNA COM RODAS EM VINIL (L.110)	BRALMIPA
04	F	CADERNA SIMPLES EM VINIL (L.110)	BRALMIPA
05	F	CESTO COLETOR (CL.200)	BRALMIPA
06	F	FRIGIFER (200x180)	BRALMIPA
07	F	ARMARIO (M.110x180)	BRALMIPA
<b>SANITÁRIOS PÚBLICOS</b>			
01	F	PAPELEIRA (NYSS)	BRALMIPA
02	F	SABONETEIRA CLASSIC (NYSSREF)	BRALMIPA
03	F	CESTO COLETOR (CL.200)	BRALMIPA
04	F	DISPENSER PARA ABSORVENTES	PULIRE
05	F	PAPELEIRA ROLÃO SIMPLES	PULIRE
06	F	PROTECTOR PARA ASSENTO SANITARIO	PULIRE
<b>RECEPÇÃO</b>			
01	F	MESA	BRALMIPA
02	F	CADERNA SIMPLES EM VINIL (L.110)	BRALMIPA
03	F	CADERNA COM RODAS EM VINIL (L.110)	BRALMIPA
<b>COPACAFÉ</b>			
01	F	COLETOR DE PEDAL (CP.302)	BRALMIPA
02	F	PAPELEIRA (NYSS)	BRALMIPA
03	F	SABONETEIRA CLASSIC (NYSSREF)	BRALMIPA
04	F	FRIGIFER (200x180)	BRALMIPA
05	F	ARMARIO (M.110x180)	BRALMIPA
06	F	CAD. CAFEITEIRA 400 CAP	BRALMIPA
<b>DML</b>			
01	F	PAPELEIRA (NYSS)	BRALMIPA
02	F	SABONETEIRA CLASSIC (NYSSREF)	BRALMIPA
03	F	COLETOR DE PEDAL (CP.302)	BRALMIPA
04	F	ESTANTE DE AÇO (E.30)	BRALMIPA
05	F	ESTANTE DE AÇO (E.30)	BRALMIPA
06	F	ESTANTE DE AÇO (E.30)	BRALMIPA
07	F	CABINETE DE BRANCO	MERCOS MEC
08	F	CORTINA DIVISÓRIA EM TEGIDO HAMAMATE 300x300	MERCOS MEC
09	F	COIS. VERDE	MERCOS MEC
<b>RECUPERAÇÃO</b>			
01	F	COLETOR DE PEDAL (CP.302)	BRALMIPA
02	F	PAPELEIRA (NYSS)	BRALMIPA
03	F	PAPELEIRA CLASSIC (NYSSREF)	BRALMIPA
04	F	CESTO COLETOR (CL.200)	BRALMIPA
05	F	FRIGIFER (200x180)	BRALMIPA
<b>DPAC</b>			
01	F	COLETOR DE PEDAL (CP.302)	BRALMIPA
02	F	PAPELEIRA (NYSS)	BRALMIPA
03	F	PAPELEIRA CLASSIC (NYSSREF)	BRALMIPA
04	F	CESTO COLETOR (CL.200)	BRALMIPA
05	F	FRIGIFER (200x180)	BRALMIPA
<b>CONSULTÓRIO TIPO 1</b>			
01	F	PAPELEIRA (NYSS)	BRALMIPA
02	F	SABONETEIRA CLASSIC (NYSSREF)	BRALMIPA
03	F	COLETOR DE PEDAL (CP.302)	BRALMIPA
04	F	CADERNA COM RODAS EM VINIL (L.110)	BRALMIPA
05	F	CADERNA SIMPLES EM VINIL (L.110)	BRALMIPA
06	F	MESA L.110x180 (C. COMPLEMENTO)	BRALMIPA
07	F	MESA DE EXAME (CL.200)	BRALMIPA
08	F	BALANÇA ANTROPOMÉTRICA (100x) (101A)	BRALMIPA
<b>CONSULTÓRIO TIPO 2</b>			
01	F	PAPELEIRA (NYSS)	BRALMIPA
02	F	SABONETEIRA CLASSIC (NYSSREF)	BRALMIPA
03	F	COLETOR DE PEDAL (CP.302)	BRALMIPA
04	F	CADERNA COM RODAS EM VINIL (L.110)	BRALMIPA
05	F	CADERNA SIMPLES EM VINIL (L.110)	BRALMIPA
06	F	MESA L.110x180 (C. COMPLEMENTO)	BRALMIPA
07	F	MESA DE EXAME (CL.200)	BRALMIPA
08	F	BALANÇA ANTROPOMÉTRICA (100x) (101A)	BRALMIPA

**NOTAS:**

- 1) MEDIDAS EM METROS.
- 2) NÃO TIRAR MEDIDAS COM ESCALIMETRO
- 3) VERIFICAR MEDIDAS NA OBRA.
- 4) A EXECUÇÃO DO EDIFÍCIO SERÁ LIBERADA SOMENTE APÓS A VERIFICAÇÃO DO CORRETO DIMENSIONAMENTO DO SISTEMA ESTRUTURAL.

REVISÃO	DATA	DISCRIMINAÇÃO	RESP.
0	01/06/09	O PROJETO PASSOU PARA A FASE DE EXECUTIVO	
1	17/06/09	ALTERAÇÃO NA ÁREA AMBULATORIAL E INCLUSÃO DA ÁREA DE PESQUISA	MARCELO
2	01/09/22	ALTERAÇÃO GERAL DE LAYOUT	MARCELO
3	01/09/22	ACERTOS GERAIS DE LAYOUT	MARCELO
4	01/03/23	INCLUSÃO DE ESCADA E ELEVADOR E ACERTOS GERAIS DE LAYOUT	MARCELO



rua joaquim machado, 263 8. andar são paulo, sp - brasil cep-05050-010

**NÃO LIBERADO PARA OBRA**

CLIENTE: HOSPITAL UNIVERSITÁRIO CASSIANO ANTONIO DE MORAES REVISÃO: 4  
 PROJETO: Centro de Assistência e de Pesquisas Clínicas Hucam\_CCS-UFES  
 LOCAL: AV. MARECHAL CAMPOS - MARUÍPE - VITÓRIA-ES  
 ASSUNTO: PLANTA LAYOUT - NÍVEL TERREO  
 DATA: MARÇO 2023 ESCALA: 1:50 FASE: EXECUTIVO

03

LEGENDA ACABAMENTOS	
PO1	PORCELANATO ELIANE LINHA MUNARI BRANCO AC - 120X120cm
PO2	PORCELANATO ELIANE LINHA MUNARI MARFIM AC - 120X120cm
PO3	PORCELANATO ELIANE LINHA MUNARI AC - 60X60cm
CA	CARPETE EM PLACA BELGOTEX LINHA ASTRAL CCR 409-PERSEUS - 60X90cm
CI	PISO CIMENTADO VASSOURADO COM JUNTAS 1,00X1,00m
PG	PISO EM GRADE METÁLICA INDUSTRIAL ORSOMETAL
LA	PINTURA LATEX ACRÍLICO FOSCO BRANCO EM PAREDES
AZ	REVESTIMENTO DE PAREDE ELIANE LINHA METROWHITE - 10X20cm
GE	FORRO DE GESSO ACARTONADO COM PINTURA ACRÍLICO FOSCO
BASE EM ALVENARIA PARA APOIO DOS ARMÁRIOS - h=10cm	
S1	SOLEIRA EM PORCELANATO MUNARI AC BRANCO NA ESPESURA DA FOLHA DE PORTA
S2	SOLEIRA EM PORCELANATO MUNARI AC BRANCO NA ESPESURA DA ALVENARIA
S3	SOLEIRA EM GRANTO BRANCO POLAR NA ESPESURA DA ALVENARIA



NOTAS:  
 1) MEDIDAS EM METROS.  
 2) NÃO TIRAR MEDIDAS COM ESCALIMETRO  
 3) VERIFICAR MEDIDAS NA OBRA.  
 4) A EXECUÇÃO DO EDIFÍCIO SERÁ LIBERADA SOMENTE APÓS A VERIFICAÇÃO DO CORRETO DIMENSIONAMENTO DO SISTEMA ESTRUTURAL.

REVISÃO	DATA	DISCRIMINAÇÃO	RESP.
0	01/06/09	O PROJETO PASSOU PARA A FASE DE EXECUTIVO	
1	17/06/09	ALTERAÇÃO NA ÁREA AMBULATORIAL E INCLUSÃO DA ÁREA DE PESQUISA	MARCELO
2	01/09/22	ALTERAÇÃO GERAL DE LAYOUT	MARCELO
3	01/09/22	ACERTOS GERAIS DE LAYOUT	MARCELO
4	01/03/23	INCLUSÃO DE ESCADA E ELEVADOR E ACERTOS GERAIS DE LAYOUT	MARCELO



rua joaquim machado, 263 8.andar são paulo,sp - brasil cep-05050-010

**NÃO LIBERADO PARA OBRA**

CLIENTE: HOSPITAL UNIVERSITÁRIO CASSIANO ANTONIO DE MORAES REVISÃO: 4  
 PROJETO: Centro de Assistência e de Pesquisas Clínicas Hucam\_CCS-UFES  
 LOCAL: AV. MARECHAL CAMPOS - MARUÍPE - VITÓRIA-ES  
 ASSUNTO: PLANTA PISOS E ACABAMENTOS - NÍVEL TERREO  
 DATA: MARÇO 2023 ESCALA: 1:50 FASE: EXECUTIVO

04

LEGENDA DE FORROS	
SÍMBOLO	DESCRIÇÃO
	FORRO EM GESSO ACABAMENTO TABICADO 2CM PREPARADO PARA PINTURA LÁTEX FOSCA
	BRANCO NEVE - SÚVIL - H=2,75m

LEGENDA DE ILUMINAÇÃO			
SÍMBOLO	DESCRIÇÃO	QUANTIDADE	IMAGEM
	PLAFON LED EMBUTIR QUADRADO BRANCO 40W - 60x60cm	15	
	PLAFON LED EMBUTIR QUADRADO BRANCO 32W - 40x40cm	108	
	PLAFON LED EMBUTIR BRANCO QUADRADO 18W - LUZ NEUTRA 22,5x22,5cm	47	
	PLAFON SOBREPOR EM ALUMÍNIO BRANCO 13x13cm	22	
	PLAFON DE EMBUTIR EM ALUMÍNIO BRANCO 11x11cm - LÂMPADA PAR20	49	
	ABANDELA EM ALUMÍNIO E VIDRO BRANCO - 22,5cm	03	
	EMBUITIDO DE SOLO PRETO - 15cm - 25W	11	



NOTAS:

- 1) MEDIDAS EM METROS.
- 2) NÃO TIRAR MEDIDAS COM ESCALÍMETRO
- 3) VERIFICAR MEDIDAS NA OBRA.
- 4) A EXECUÇÃO DO EDIFÍCIO SERÁ LIBERADA SOMENTE APÓS A VERIFICAÇÃO DO CORRETO DIMENSIONAMENTO DO SISTEMA ESTRUTURAL.

REVISÃO	DATA	DISCRIMINAÇÃO	RESP.
0	01/06/09	O PROJETO PASSOU PARA A FASE DE EXECUTIVO	
1	17/06/09	ALTERAÇÃO NA ÁREA AMBULATORIAL E INCLUSÃO DA ÁREA DE PESQUISA	MARCELO
2	01/09/22	ALTERAÇÃO GERAL DE LAYOUT	MARCELO
3	01/09/22	ACERTOS GERAIS DE LAYOUT	MARCELO
4	01/03/23	INCLUSÃO DE ESCADA E ELEVADOR E ACERTOS GERAIS DE LAYOUT	MARCELO



rua joaquim machado, 263 8.andar são paulo, sp - brasil cep-05050-010  
**NÃO LIBERADO PARA OBRA**  
 CLIENTE: HOSPITAL UNIVERSITÁRIO CASSIANO ANTONIO DE MORAES REVISÃO: 4  
 PROJETO: CENTRO DE DOENÇAS RENAIS E PESQUISAS RENAIS  
 LOCAL: AV. MARECHAL CAMPOS - MARUÍPE - VITÓRIA-ES  
 ASSUNTO: PLANTA FORRO E ILUMINAÇÃO - NÍVEL TÉRREO  
 DATA: MARÇO 2023 ESCALA: 1:50 FASE: EXECUTIVO

05



**LEGENDA COMANDOS e CAIXAS**

SÍMBOLO	DESCRIÇÃO
	CAIXA 4x4 EMBUTIDA EM PAREDE
	CAIXA 4x4 EMBUTIDA EM PAREDE
	CAIXA 4x4 EMBUTIDA NO PISO
	CAIXA 4x4 EMBUTIDA NO PISO
	INTERRUPTOR SIMPLES 1.15m
	INTERRUPTOR PARALELO 1.15m

**LEGENDA COMUNICAÇÃO**

SÍMBOLO	DESCRIÇÃO
	PONTO ALTO DE TV (2x180cm)
	PONTO BAIXO DE TELEFONE (2x30cm)
	PONTO DE TELEFONE NO PISO
	PONTO BAIXO DE TELEFONE (2x150cm)
	PONTO BAIXO PARA INTERNET RJ-45 (2x30cm)
	PONTO BAIXO PARA INTERNET RJ-45 (2x150cm)
	QUADRO DE ENTRADA DE LÓGICA E TELEFONIA

**LEGENDA PONTOS DE ENERGIA**

SÍMBOLO	DESCRIÇÃO
	TOMADA BAIXA FASE 10A-15A 2P+T
	TOMADA ALTA MONOFÁSICA 2P+T UNIVERSAL 1x110v
	TOMADA ALTA MONOFÁSICA 2P+T UNIVERSAL 1x110v
	TOMADA BAIXA BIFÁSICA 3P FASE 10-20R
	TOMADA BAIXA BIFÁSICA 3P FASE 10-20R
	QUADRO DE DISTRIBUIÇÃO DE ENERGIA

\*VERIFICAR PROJETO LAMINOTÉCNICO PARA INTERRUPTORES

- NOTAS:  
 1) MEDIDAS EM METROS.  
 2) NÃO TIRAR MEDIDAS COM ESCALÍMETRO  
 3) VERIFICAR MEDIDAS NA OBRA.  
 4) A EXECUÇÃO DO EDIFÍCIO SERÁ LIBERADA SOMENTE APÓS A VERIFICAÇÃO DO CORRETO DIMENSIONAMENTO DO SISTEMA ESTRUTURAL.

REVISÃO	DATA	DISCRIMINAÇÃO	RESP.
0	01/06/09	O PROJETO PASSOU PARA A FASE DE EXECUTIVO	
1	17/06/09	ALTERAÇÃO NA ÁREA AMBULATORIAL E INCLUSÃO DA ÁREA DE PESQUISA	MARCELO
2	01/09/22	ALTERAÇÃO GERAL DE LAYOUT	MARCELO
3	01/09/22	ACERTOS GERAIS DE LAYOUT	MARCELO
4	01/03/23	INCLUSÃO DE ESCADA E ELEVADOR E ACERTOS GERAIS DE LAYOUT	MARCELO



rua joaquim machado, 263 8. andar são paulo, sp - brasil cep-05050-010

CLIENTE: HOSPITAL UNIVERSITÁRIO CASSIANO ANTONIO DE MORAES REVISÃO: 4

PROJETO: Centro de Assistência e de Pesquisas Clínicas Hucam\_CCS-UFES

LOCAL: AV. MARECHAL CAMPOS - MARUÍPE - VITÓRIA-ES

PLANTA PONTOS ELÉTRICOS E LÓGICA - NÍVEL TÉRREO

MARÇO 2023 1:50 EXECUTIVO

06







LEGENDA ACABAMENTOS	
PD1	PORCELANATO ELIANE LINHA MUNARI BRANCO AC - 120X120cm
PD2	PORCELANATO ELIANE LINHA MUNARI MARFIM AC - 120X120cm
PD3	PORCELANATO ELIANE LINHA MUNARI AC - 60X60cm
CA	CARPETE EM PLACA BELGOTEX LINHA ASTRAL COR 409-PERSEUS - 60X50cm
CI	PISO CIMENTADO VASSOURADO COM JUNTAS 1,00X1,00m
PG	PISO EM GRADE METÁLICA INDUSTRIAL ORSCOMETAL
LA	PINTURA LATEX ACRÍLICO FOSCO BRANCO EM PAREDES
A2	REVESTIMENTO DE PAREDE ELIANE LINHA METROWHITE - 10X20cm
GE	FORRO DE GESSO ACARTONADO COM PINTURA ACRÍLICO FOSCO
	BASE EM ALVENARIA PARA APOIO DOS ARMÁRIOS - h=10cm
S1	SOLEIRA EM PORCELANATO MUNARI AC BRANCO NA ESPESURA DA FOLHA DE PORTA
S2	SOLEIRA EM PORCELANATO MUNARI AC BRANCO NA ESPESURA DA ALVENARIA



NOTAS:  
 1) MEDIDAS EM METROS.  
 2) NÃO TIRAR MEDIDAS COM ESCALIMETRO  
 3) VERIFICAR MEDIDAS NA OBRA.  
 4) A EXECUÇÃO DO EDIFÍCIO SERÁ LIBERADA SOMENTE APÓS A VERIFICAÇÃO DO CORRETO DIMENSIONAMENTO DO SISTEMA ESTRUTURAL.

REVISÃO	DATA	DISCRIMINAÇÃO	RESP.
0	01/03/23	EMISSÃO INICIAL	MARCELO



rua joaquim machado, 263 8.andar são paulo, sp - brasil cep-05050-010

**NÃO LIBERADO PARA OBRA**

CLIENTE: HOSPITAL UNIVERSITÁRIO CASSIANO ANTONIO DE MORAES REVISÃO: 4  
 PROJETO: Centro de Ensino e Acolhimento do CCS-UFES e Memorial Hucam, CCS-UFES  
 LOCAL: AV. MARECHAL CAMPOS - MARUÍPE - VITÓRIA-ES  
 ASSUNTO: PLANTA PISOS E ACABAMENTOS - NÍVEL INFERIOR  
 DATA: MARÇO 2023 ESCALA: 1:50 EXECUTIVO

09

1 2 3 4 5 6 7 8

LEGENDA DE FORROS	
SÍMBOLO	DESCRIÇÃO
	FORRO EM GESSO ACABAMENTO TABACADO 2CM PREPARADO PARA PINTURA LÁTEX FOSCA
	BRANCO NEVE - SÚVINEL - H=2,75m

LEGENDA DE ILUMINAÇÃO			
SÍMBOLO	DESCRIÇÃO	QUANTIDADE	IMAGEM
	FLAFON LED EMBUTIR QUADRADO BRANCO 40W - 60x60cm	88	
	FLAFON LED EMBUTIR QUADRADO BRANCO 32W - 40x40cm	39	
	FLAFON LED EMBUTIR BRANCO QUADRADO 18W - LUZ NEUTRA 22,5X22,5cm	43	
	FLAFON DE EMBUTIR EM ALUMÍNIO BRANCO 1X1x1cm - LÂMPADA PARZO	82	

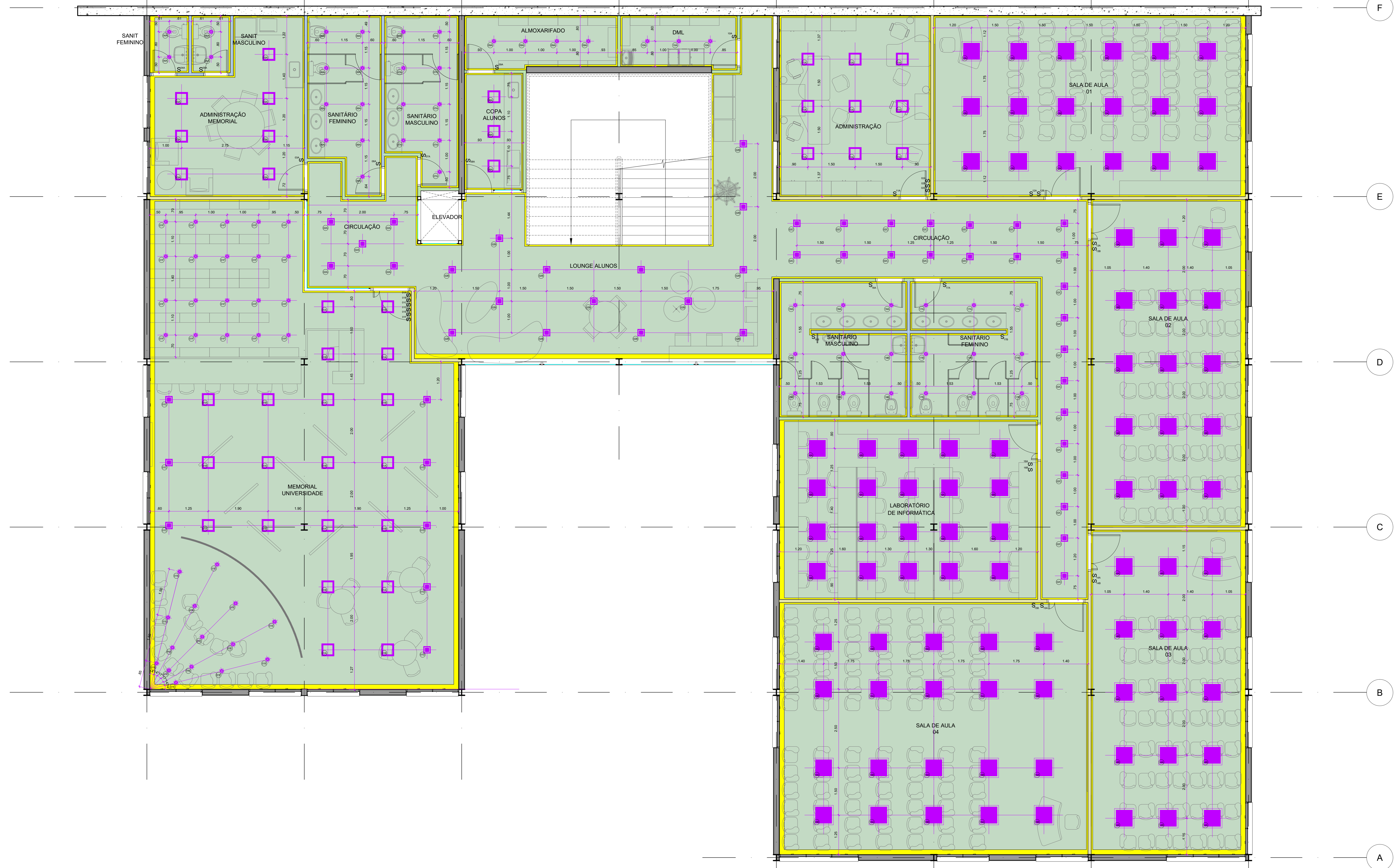

F

E

D

C

B

A

NOTAS:  
 1) MEDIDAS EM METROS.  
 2) NÃO TIRAR MEDIDAS COM ESCALIMETRO  
 3) VERIFICAR MEDIDAS NA OBRA.  
 4) A EXECUÇÃO DO EDIFÍCIO SERÁ LIBERADA SOMENTE APÓS A VERIFICAÇÃO DO CORRETO DIMENSIONAMENTO DO SISTEMA ESTRUTURAL.

REVISÃO	DATA	DISCRIMINAÇÃO	RESP.
0	01/03/23	EMIÇÃO INICIAL	MARCELO



rua joaquim machado, 263 8.andar são paulo,sp - brasil cep-05050-010

**NÃO LIBERADO PARA OBRA**

CLIENTE: HOSPITAL UNIVERSITÁRIO CASSIANO ANTONIO DE MORAES REVISÃO: 4

PROJETO: Centro de Ensino e Acolhimento do CCS-UFES e Memorial Hucam CCS-UFES

LOCAL: AV. MARECHAL CAMPOS - MARUÍPE - VITÓRIA-ES

ASSUNTO: PLANTA FORRO E ILUMINAÇÃO - NÍVEL INTERIOR  
 DATA: MARÇO 2023 ESCALA: 1:50 FASE: EXECUTIVO

10



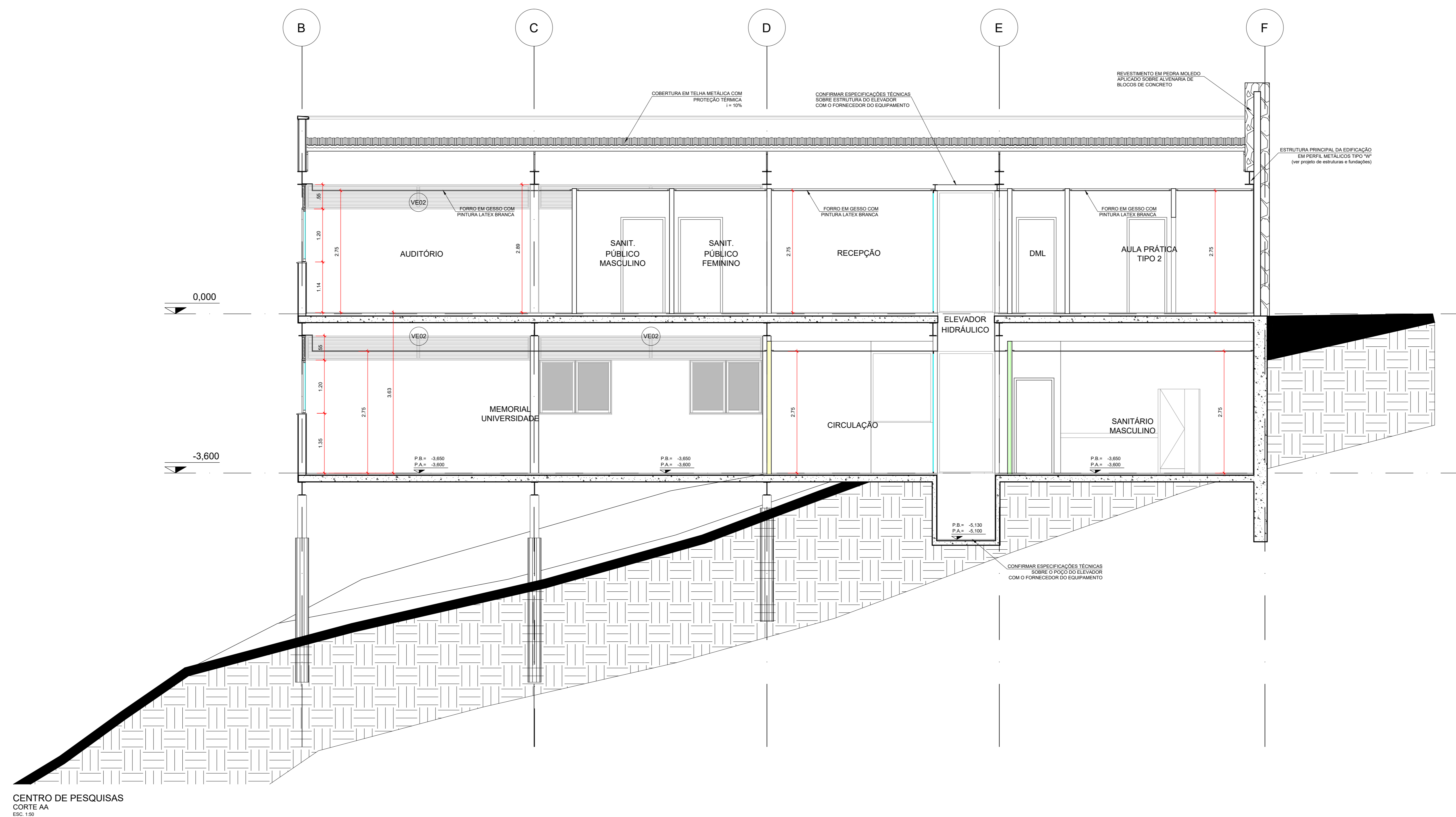

CENTRO DE PESQUISAS  
CORTE AA  
ESC. 1/50

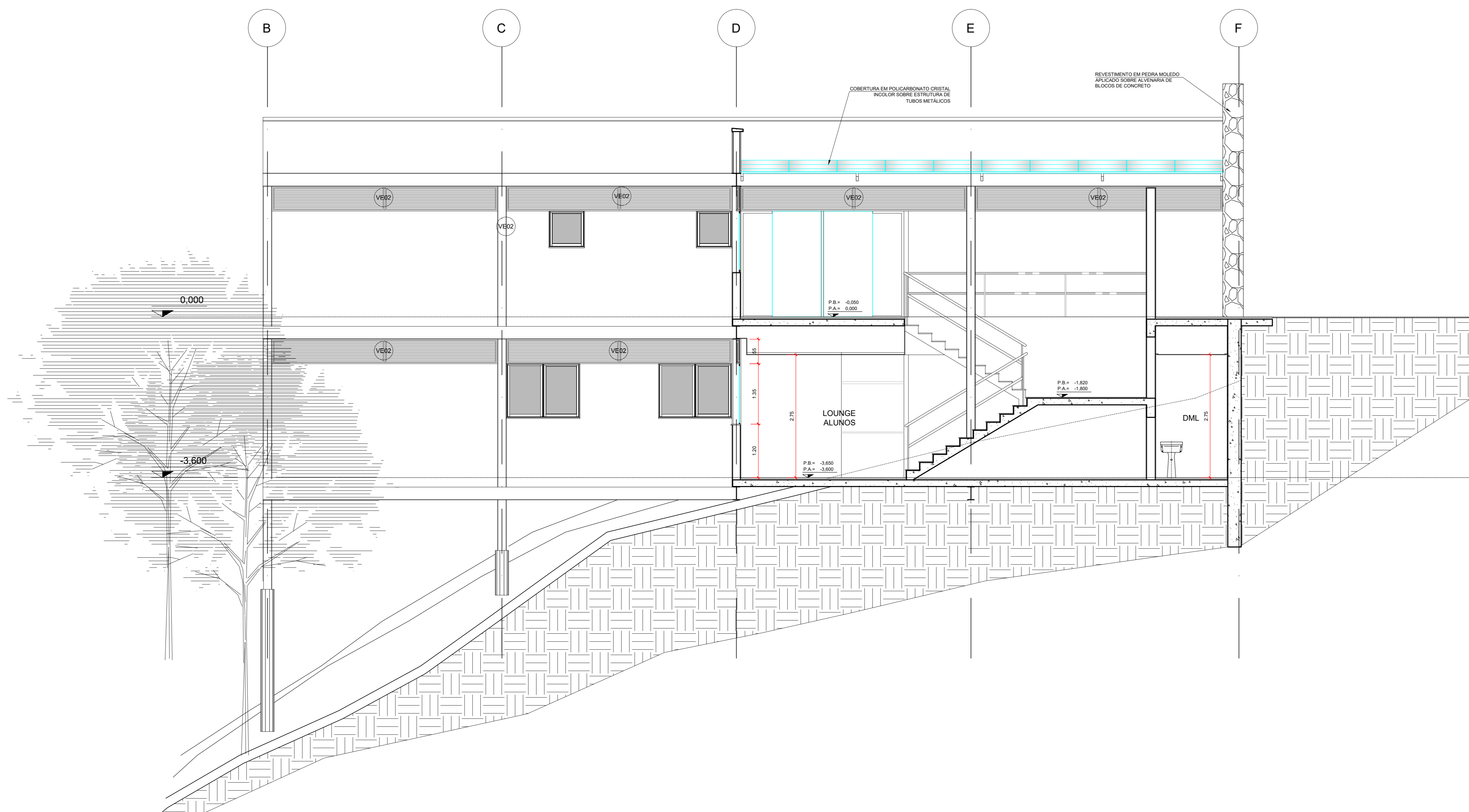

CENTRO DE PESQUISAS  
CORTE BB  
ESC. 1/50

NOTAS:  
1) MEDIDAS EM METROS.  
2) NÃO TIRAR MEDIDAS COM ESCALIMETRO  
3) VERIFICAR MEDIDAS NA OBRA.  
4) A EXECUÇÃO DO EDIFÍCIO SERÁ LIBERADA SOMENTE APÓS A VERIFICAÇÃO DO CORRETO DIMENSIONAMENTO DO SISTEMA ESTRUTURAL.

REVISÃO	DATA	DISCRIMINAÇÃO	RESP.
0	01/06/09	O PROJETO PASSOU PARA A FASE DE EXECUTIVO	
1	09/06/09	ALTERAÇÃO NA ÁREA AMBULATORIAL	MARCELO
2	17/06/09	ALTERAÇÃO NA ÁREA AMBULATORIAL E INCLUSÃO DA ÁREA DE PESQUISA	MARCELO
3	01/09/22	ACERTOS GERAIS DE LAYOUT	MARCELO
4	01/03/23	INCLUSÃO DE ESCADA E ELEVADOR E ACERTOS GERAIS DE LAYOUT	MARCELO



rua estados unidos,2233 são paulo.sp - brasil cep:01427-002 fone:(11)3081-5914

NÃO LIBERADO PARA OBRA

CLIENTE: HOSPITAL UNIVERSITÁRIO CASSIANO ANTONIO DE MORAES REVISÃO: 4

PROJETO: Centro de Assistência e de Pesquisas Clínicas Hucam\_CCS-UFES

LOCAL: AV. MARECHAL CAMPOS - MARUIPE - VITÓRIA-ES

ÁREA: CORTES GERAIS

DATA: MARÇO 2023 ESCALA: 1:50 FASE: EXECUTIVO

12

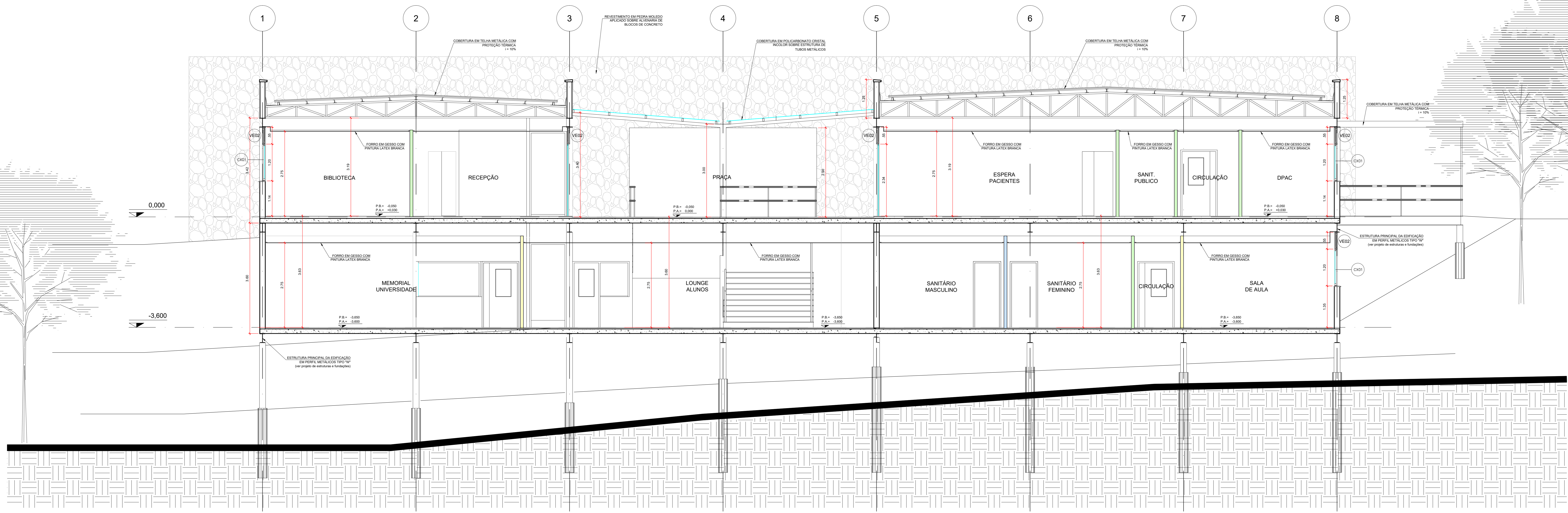

CENTRO DE PESQUISAS  
CORTE DD

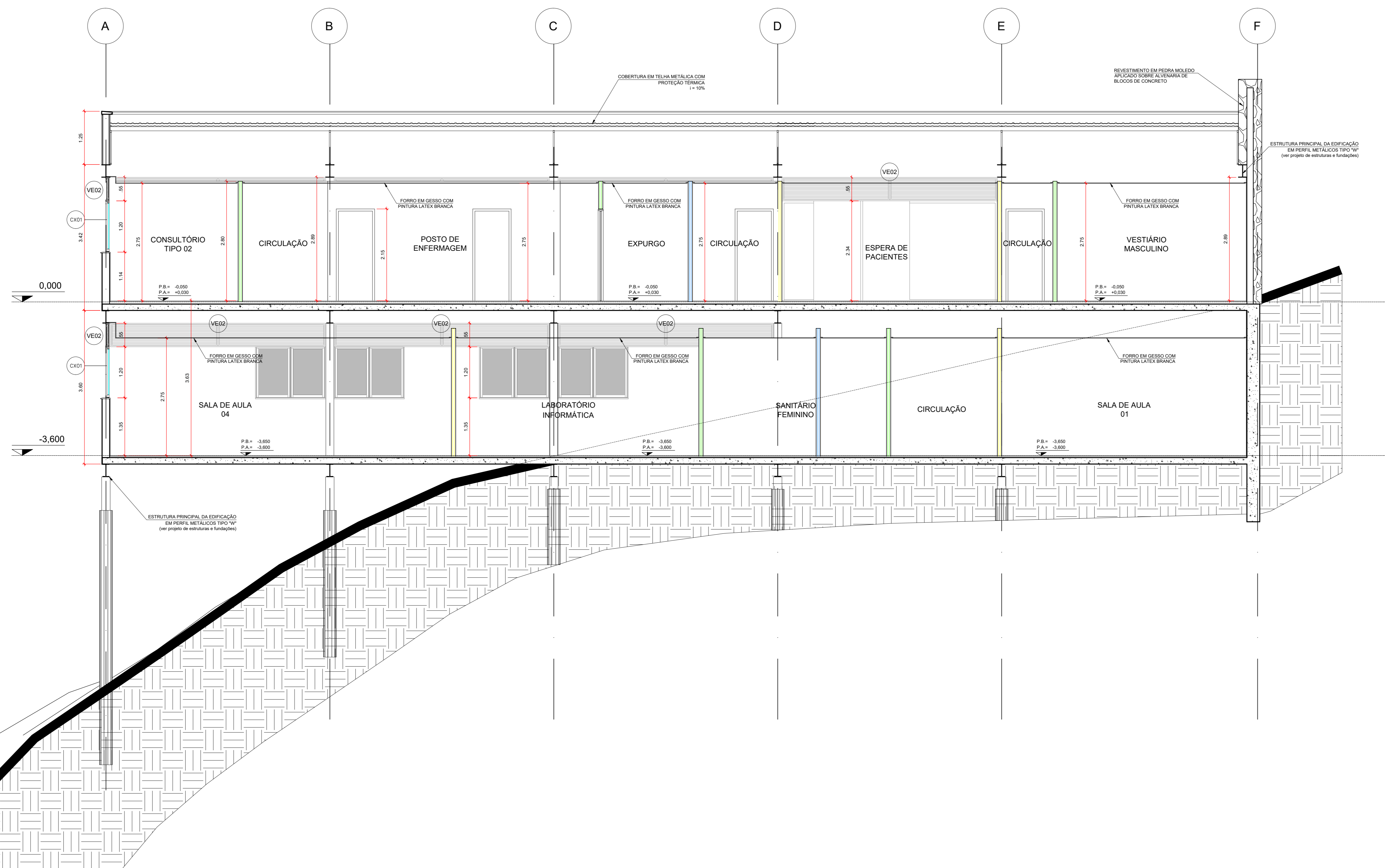

CENTRO DE PESQUISAS  
CORTE CC

NOTAS:

- 1) MEDIDAS EM METROS.
- 2) NÃO TIRAR MEDIDAS COM ESCALIMETRO
- 3) VERIFICAR MEDIDAS NA OBRA.
- 4) A EXECUÇÃO DO EDIFÍCIO SERÁ LIBERADA SOMENTE APÓS A VERIFICAÇÃO DO CORRETO DIMENSIONAMENTO DO SISTEMA ESTRUTURAL.

REVISÃO	DATA	DISCRIMINAÇÃO	RESP.
0	01/06/09	O PROJETO PASSOU PARA A FASE DE EXECUTIVO	
1	09/06/09	ALTERAÇÃO NA ÁREA AMBULATORIAL	MARCELO
2	17/06/09	ALTERAÇÃO NA ÁREA AMBULATORIAL E INCLUSÃO DA ÁREA DE PESQUISA	MARCELO
3	01/09/22	ACERTOS GERAIS DE LAYOUT	MARCELO
4	01/03/23	INCLUSÃO DE ESCADA E ELEVADOR E ACERTOS GERAIS DE LAYOUT	MARCELO



rua estados unidos,2233 são paulo.sp - brasil cep:01427-002 fone:(11)3081-5114

CLIENTE: HOSPITAL UNIVERSITÁRIO CASSIANO ANTONIO DE MORAES REVISÃO: 4

PROJETO: Centro de Assistência e de Pesquisas Clínicas Hucam\_CCS-UFES

LOCAL: AV. MARECHAL CAMPOS - MARUIPE - VITÓRIA-ES

PROJETO: CORTES GERAIS

DATA: MARÇO 2023 ESCALA: 1:50 FASE: EXECUTIVO

13



CENTRO DE PESQUISAS  
VISTA FUNDOS  
ESC. 1/30

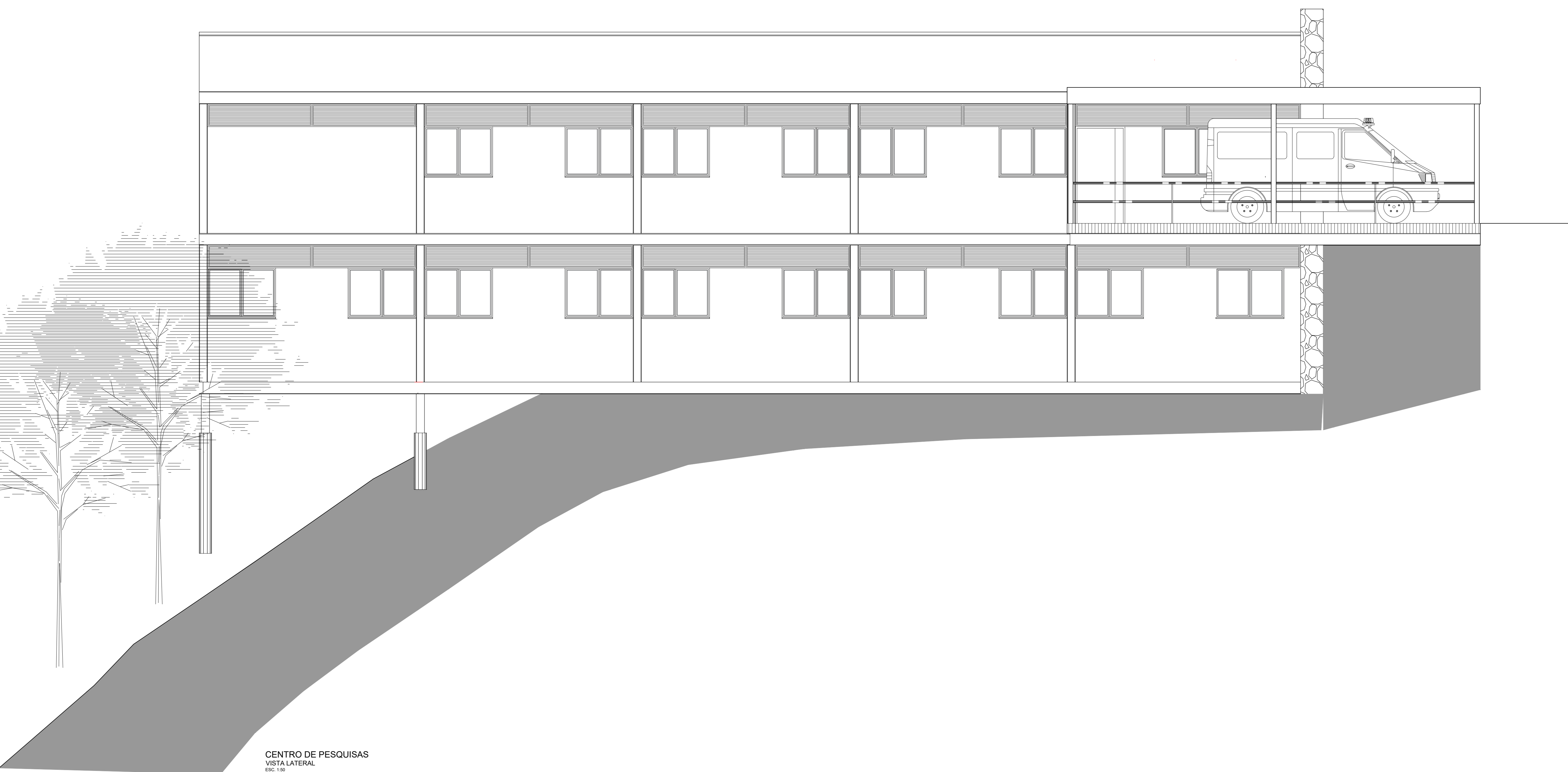

CENTRO DE PESQUISAS  
VISTA LATERAL  
ESC. 1/30

- NOTAS:  
1) MEDIDAS EM METROS.  
2) NÃO TIRAR MEDIDAS COM ESCALIMETRO  
3) VERIFICAR MEDIDAS NA OBRA.

REVISÃO	DATA	DISCRIMINAÇÃO	RESP.
0			



rua estados unidos,2233 são paulo.sp - brasil cep.01427-002 fone:(11)3061-5314

CÓPIA PARA OBRA

CLIENTE: HOSPITAL UNIVERSITÁRIO CASSIANO ANTONIO DE MORAES REVISÃO: 0

PROJETO: Centro de Assistência e de Pesquisas Clínicas Hucam\_CCS-UFES

LOCAL: AV. MARECHAL CAMPOS - MARUIPE - VITÓRIA-ES

TÍTULO: FACHADAS

DATA: MARÇO 2023 ESCALA: 1:50 FASE: EXECUTIVO



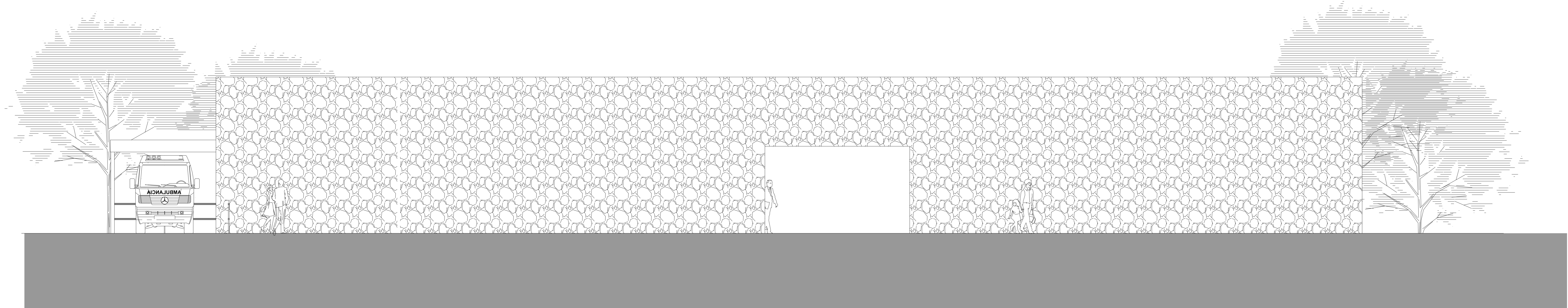

CENTRO DE PESQUISAS  
VISTA FRONTAL  
EQUÍ 1/6

NOTAS:  
1) MEDIDAS EM METROS.  
2) NÃO TIRAR MEDIDAS COM ESCALIMETRO  
3) VERIFICAR MEDIDAS NA OBRA.

REVISÃO	DATA	DISCRIMINAÇÃO	RESP.
0			



rua estados unidos 2233 são paulo.sp - brasil cep:01427-002 fone:(11)3061-5714

CÓPIA PARA OBRA

CLIENTE: HOSPITAL UNIVERSITÁRIO CASSIANO ANTONIO DE MORAES REVISÃO: 0  
PROJETO: Centro de Assistência e de Pesquisas Clínicas Hucam\_CCS-UFES  
TÍTULO: AV. MARECHAL CAMPOS - MARUIPE - VITÓRIA-ES  
FACHADAS  
DATA: MARÇO 2023 ESCALA: 1:50 FASE: EXECUTIVO

15





### Arquitetura

Data e Hora de Criação: 24/11/2023 às 12:30:01

Documentos que originaram esse envelope:

- Arquitetura.pdf (Arquivo PDF) - 15 página(s)



### Hashs únicas referente à esse envelope de documentos

[SHA256]: 3881012b682fac7aea3ab24d5b719edbfcec91eb5184c36e387c5cf31df48c79

[SHA512]: 45f8ca543c206a916f875dcd2090049502f73e3413d7b21442a89b38b2f27fb6dd90329a57aee767b07be5b0bd950bfee5bce2b1d0171b2d7bf486b9611a044

### Lista de assinaturas solicitadas e associadas à esse envelope



#### ASSINADO - marcelo@andradeassessoria.com.br

Data/Hora: 24/11/2023 - 12:46:06, IP: 201.1.66.170, Geolocalização: [-23.521599, -46.703276]

[SHA256]: 4747296ced9ba84bdac3b7eeae559f6a60b5468ddb3d144f740ef700c982631

### Histórico de eventos registrados neste envelope

24/11/2023 12:46:06 - Envelope finalizado por marcelo@andradeassessoria.com.br, IP 201.1.66.170

24/11/2023 12:46:06 - Assinatura realizada por marcelo@andradeassessoria.com.br, IP 201.1.66.170

24/11/2023 12:45:56 - Envelope visualizado por marcelo@andradeassessoria.com.br, IP 201.1.66.170

24/11/2023 12:32:38 - Envelope registrado na Blockchain por marcos.m.silva@ufes.br, IP 200.137.65.108

24/11/2023 12:31:24 - Envelope encaminhado para assinaturas por marcos.m.silva@ufes.br, IP 200.137.65.108

24/11/2023 12:30:43 - Envelope criado por marcos.m.silva@ufes.br, IP 200.137.65.108