

PAVIMENTO TÉRREO
ESCALA: 1/75

LEGENDA PORTAS			
ITEM	DESCRIÇÃO	TAMANHO	QUANT
(P1)	PORTÃO EM FERRO COM 2 FOLHAS DE CORRER - 2,50x2,00m	4,00 x 2,00	01
(P2)	PORTA DE ABIR EM FERRO COM PINTURA EMALHE BRANCO - 2 FOLHAS (2,00x2,10 + 2,00x2,10)	1,20 x 2,10	01
(P3)	PORTA DE ABIR EM FERRO TEMPORARIO ACOELAR 10mm - 1,50x2,10m E VIGOS TIPO 100 LATERAIS	3,60 x 2,10	01
(P4)	PORTA DE ABIR EM FERRO TEMPORARIO ACOELAR 10mm - 1,50x2,10m E VIGOS TIPO 100 LATERAIS	5,00 x 2,10	01
(P5)	PORTA DE ABIR EM MADEIRA COM PINTURA LATEX E BARRA EM FORMICA NA PARTE INTERIOR - 2,00x2,10m - ABERTURA PARA O SERVIÇO DA ABERTURA	0,90 x 2,10	34
(P6)	PORTA DE ABIR EM MADEIRA COM PINTURA LATEX E BARRA EM FORMICA NA PARTE INTERIOR - 2 FOLHAS (2,00x2,10 + 2,00x2,10) - ABERTURA PARA O SERVIÇO DA ABERTURA	1,00 x 2,10	05
(P7)	PORTA DE ABIR EM MADEIRA COM PINTURA LATEX E BARRA EM FORMICA NA PARTE INTERIOR - 2 FOLHAS (2,00x2,10 + 2,00x2,10) - ABERTURA PARA O SERVIÇO DA ABERTURA	1,20 x 2,10	02
(P8)	PORTA DE CORREIA EM MADEIRA COM PINTURA LATEX E BARRA EM FORMICA NA PARTE INTERIOR - 1 FOLHA (2,00x2,10)	0,90 x 2,10	01
(P9)	PORTA DE CORREIA EM MADEIRA COM PINTURA LATEX E BARRA EM FORMICA NA PARTE INTERIOR - 1 FOLHA (2,00x2,10)	1,00 x 2,10	01
(P10)	PORTA DE CORREIA EM MADEIRA COM PINTURA LATEX E BARRA EM FORMICA NA PARTE INTERIOR - 1 FOLHA (2,00x2,10)	1,20 x 2,10	01
(P11)	PORTA DE CORREIA EM MADEIRA COM PINTURA LATEX E BARRA EM FORMICA NA PARTE INTERIOR - 1 FOLHA (2,00x2,10)	0,90 x 2,10	01
(P12)	PORTA DE CORREIA EM MADEIRA COM PINTURA LATEX E BARRA EM FORMICA NA PARTE INTERIOR - 1 FOLHA (2,00x2,10)	1,00 x 2,10	01
(P13)	PORTA DE CORREIA EM MADEIRA COM PINTURA LATEX E BARRA EM FORMICA NA PARTE INTERIOR - 1 FOLHA (2,00x2,10)	0,90 x 2,10	01
(P14)	PORTA DE CORREIA EM MADEIRA COM PINTURA LATEX E BARRA EM FORMICA NA PARTE INTERIOR - 1 FOLHA (2,00x2,10)	1,20 x 2,10	02
(P15)	PORTA DE ABIR EM MADEIRA COM PINTURA LATEX E BARRA EM FORMICA NA PARTE INTERIOR QUADRO COM VIGOS TIPO LATERAIS - 1 FOLHA (2,00x2,10)	1,00 x 2,10	01

LEGENDA ACABAMENTOS	
(P1)	PISO PORCELANATO
(P2)	PISO EM GRADE INDUSTRIAL
(CA)	PISO EM CARPETE
(C1)	PISO CIMENTADO VASSOURADO
(P)	PINTURA LATEX ACRILICO FOSCO EM PAREDES
(A)	AZULEJO EM PAREDES
(C)	FORRO DE GESSO ACARTONADO COM PINTURA ACRILICO FOSCO

REVISÃO	DESCRIÇÃO	DATA	AUTOR

OF. CARAN - PROJETOS, CONSULTORIA E PLANEJAMENTO LTDA
AV. GETULIO VARGAS 269, IBIRAQUÁ, ES
E-MAIL: ofcaran@terra.com.br - TELEFONE: 27-3325-7034



CLIENTE: HOSPITAL UNIVERSITÁRIO CASSIANO ANTONIO MORAES / HUCAM-UFES
ENDEREÇO DA OBRA: AVENIDA MAL, CAMPOS, Nº 1355 - SANTA CECÍLIA, VITÓRIA/ES
PRANCHAS: PCIP 002

OBRA: CENTRO DE ENSINO E ACOLOHIMENTO DO CCS-UFES E MEMORIAL HUCAM_ CCS-UFES

PROJETO: PREVENÇÃO E COMBATE À INCÊNDIO E PÂNICO

TÍTULO: PAVIMENTO TÉRREO

AUTOR DO PROJETO: MARIA AUGUSTHA ROSETTI CARAN
COORDENAÇÃO DO PROJETO: OTAVIANO FRANCISCO CARAN SANTOS
PROJETO: FRANCHAS_ALL.dwg
CAU/ES-A112887-6
CREA 1899-D-ES
DESENHISTA: EQUIPE OF
ETAPA: PROJETO LEGAL
ESCALA: Como indicado
DATA: 28/03/2023



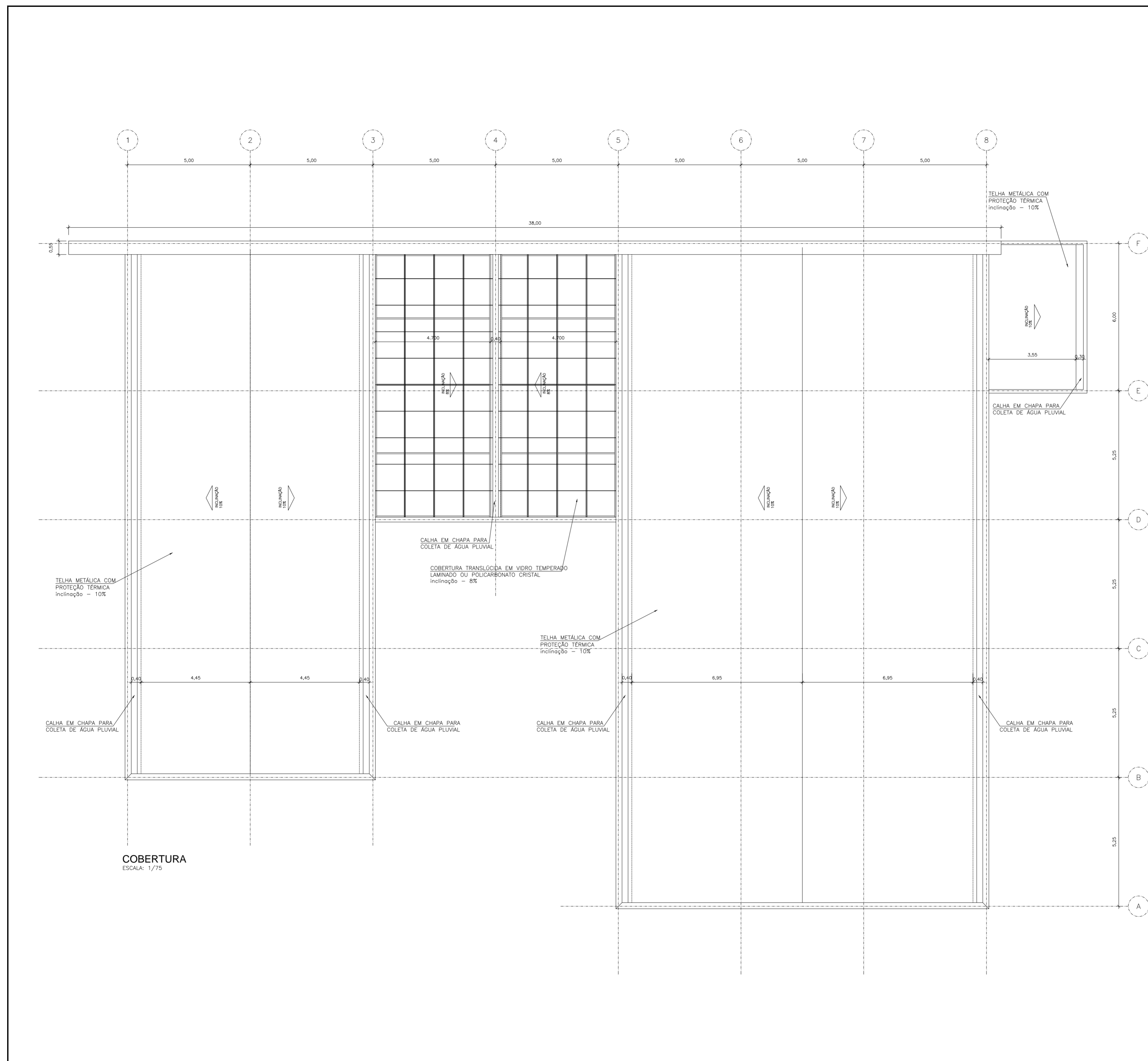

COBERTURA
ESCALA: 1/75

REVISÃO	DESCRIÇÃO	DATA	AUTOR

OF. CARAN - PROJETOS, CONSULTORIA E PLANEJAMENTO LTDA
 AV. GETÓLIO VARGAS 269, IBIRAJU, ES
 E-MAIL: of.caran@terra.com.br - TELEFONE: 27-3325-7034

UFES UNIVERSIDADE FEDERAL DO ESPÍRITO SANTO
HOSPITAL UNIVERSITÁRIO
EBSERH HOSPITAIS UNIVERSITÁRIOS FEDERAIS

CLIENTE HOSPITAL UNIVERSITÁRIO CASSIANO ANTONIO MORAES / HUCAM-UFES	ENDEREÇO DA OBRA AVENIDA MAL. CAMPOS, N° 1355 - SANTA CECÍLIA, VITÓRIA/ES	PRANCHAS PCIP 003
OBRA CENTRO DE ENSINO E ACOLHIMENTO DO CCS-UFES E MEMORIAL HUCAM_ CCS-UFES	PROJETO PREVENÇÃO E COMBATE À INCÊNDIO E PÂNICO	ETAPA PROJETO LEGAL
TÍTULO COBERTURA	AUTOR DO PROJETO MARIA AUGUSTHA ROSETTI CARAN	ESCALA Como indicado
AUTOR DO PROJETO MARIA AUGUSTHA ROSETTI CARAN	COORDENAÇÃO DO PROJETO OTAVIANO FRANCISCO CARAN SANTOS	DATA 28/03/2023
PROJETO PREVENÇÃO E COMBATE À INCÊNDIO E PÂNICO	PROJETO PREVENÇÃO E COMBATE À INCÊNDIO E PÂNICO	ESCALA Como indicado
AUTOR DO PROJETO MARIA AUGUSTHA ROSETTI CARAN	COORDENAÇÃO DO PROJETO OTAVIANO FRANCISCO CARAN SANTOS	DATA 28/03/2023
PROJETO PREVENÇÃO E COMBATE À INCÊNDIO E PÂNICO	PROJETO PREVENÇÃO E COMBATE À INCÊNDIO E PÂNICO	ESCALA Como indicado



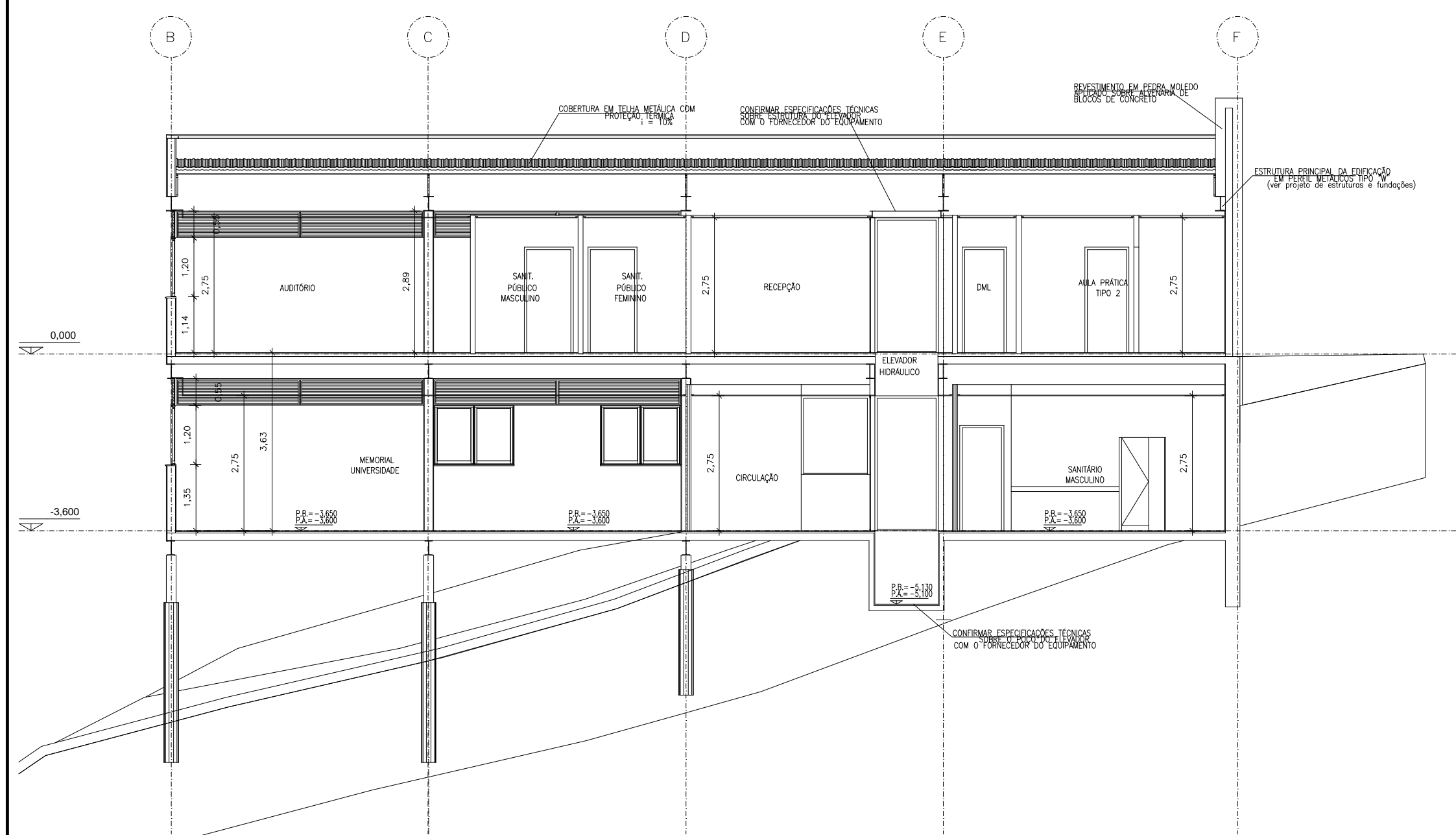

CORTE AA
ESCALA: 1/100

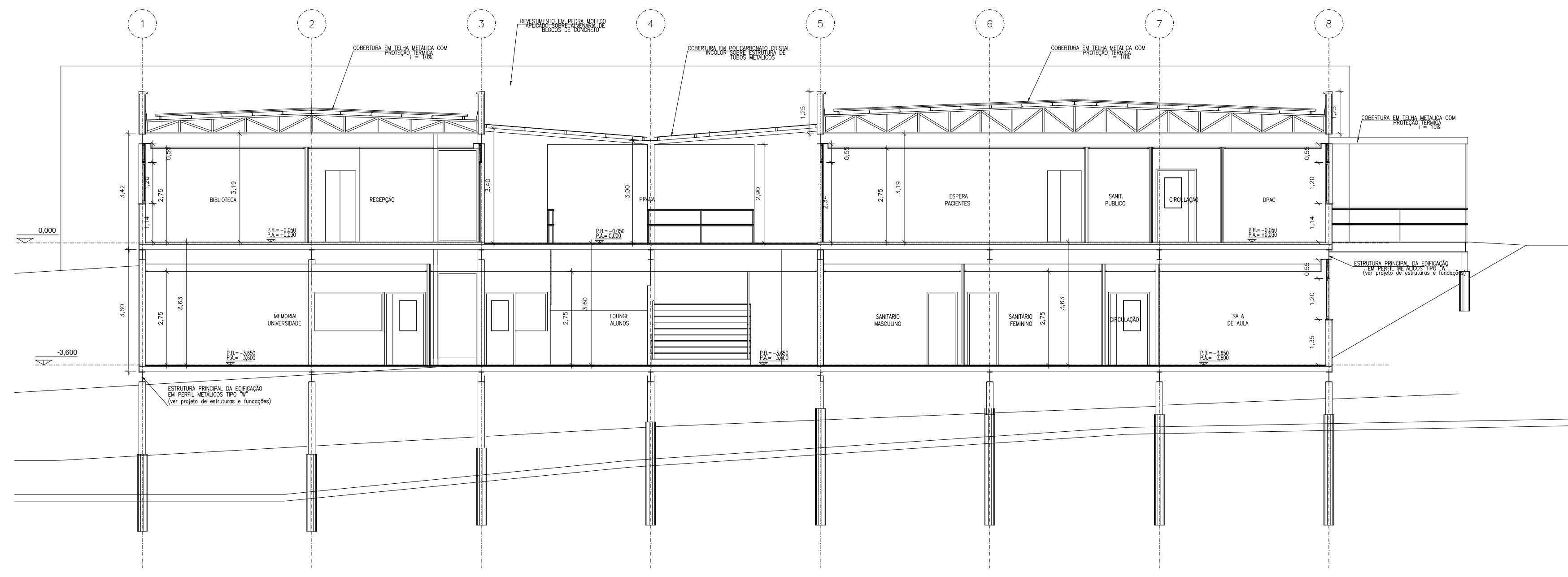

CORTE DD
ESCALA: 1/100

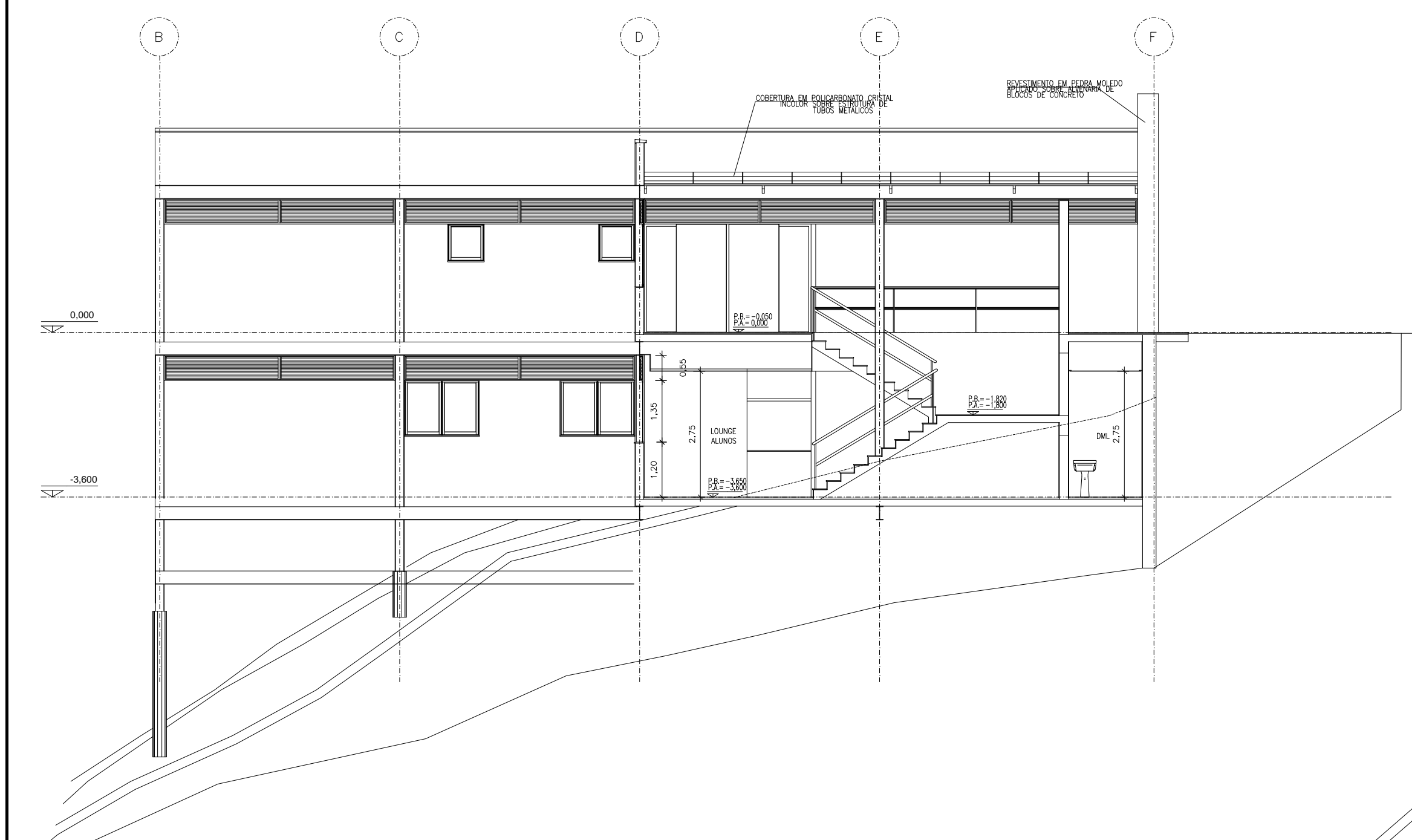

CORTE BB
ESCALA: 1/100

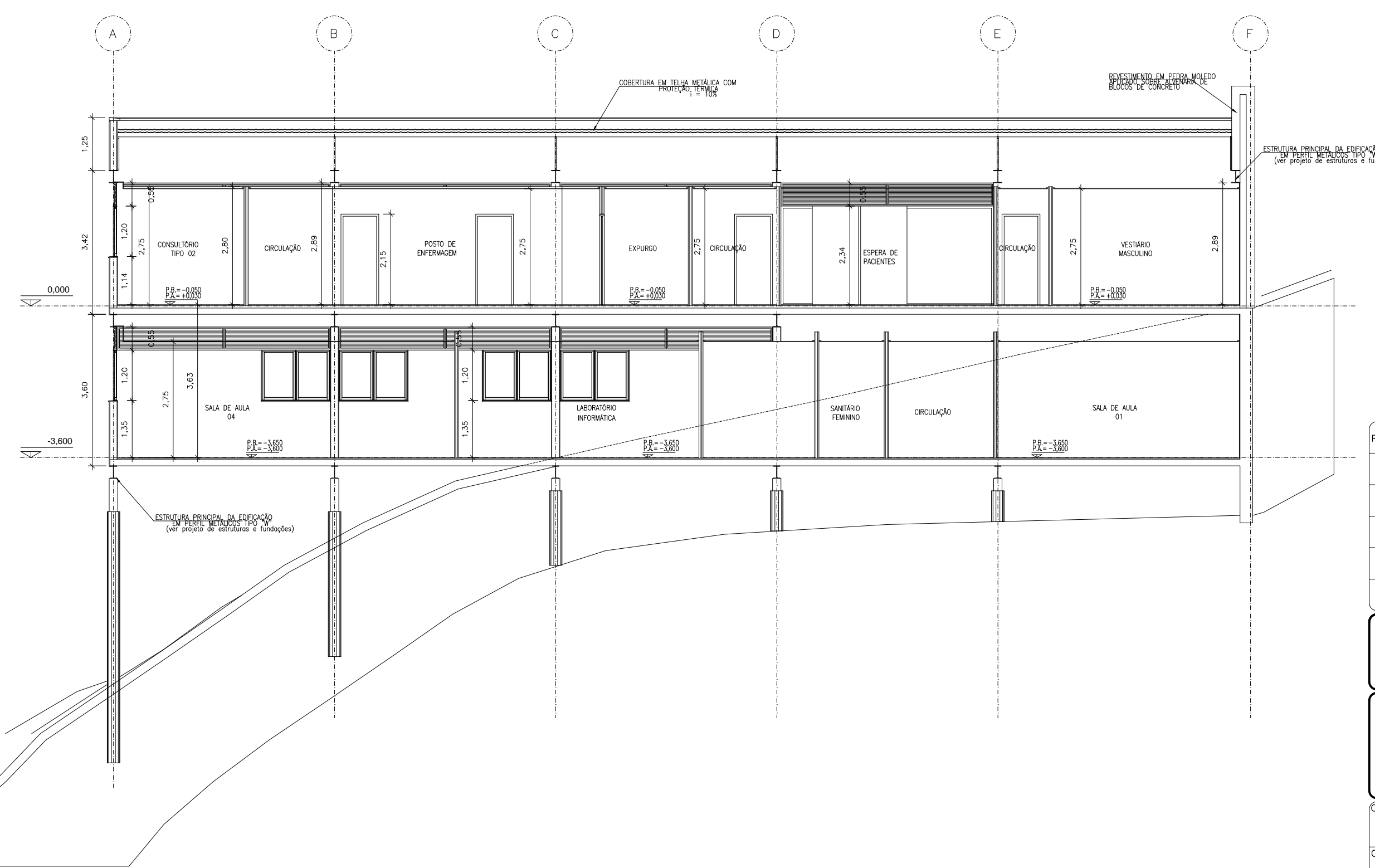

CORTE CC
ESCALA: 1/100

REVISÃO	DESCRIÇÃO	DATA	AUTOR

OF. CARAN - PROJETOS, CONSULTORIA E PLANEJAMENTO LTDA
 AV. GETÚLIO VARGAS, 2165, IBIRACU, ES
 E-MAIL: of.caran@terra.com.br - TELEFONE: 27-3325-7034

EBSERH
 HOSPITAIS UNIVERSITÁRIOS FEDERAIS

CLIENTE HOSPITAL UNIVERSITÁRIO CASSIANO ANTONIO MORAES / HUCAM-UFES	ENDEREÇO DA OBRA AVENIDA MAR. CAMPOS, N.º 1355 - SANTA CECÍLIA, VITÓRIA/ES	FRANCHA PCIP 004
OBJETO CENTRO DE ENSINO E ACOELHIMENTO DO CCS-UFES E MEMORIAL HUCAM - CCS-UFES		ESTÁGIO PROJETO LEGAL
PROJETO PREVENÇÃO E COMBATE À INCÊNDIO E PÂNICO		ESCALA
TÍTULO CORTES		Como indicado
AUTOR DO PROJETO MARIA AUGUSTHA ROSETTI CARAN	CAU/ES-A112887-6	DATA
COORDENAÇÃO DO PROJETO OTAVIANO FRANCISCO CARAN SANTOS	CREA 1899-D-ES	28/03/2023
ARQUIVO FRANCHAS_ALL.rvt	DESENHISTA EQUIPE OF	





Incendio

Data e Hora de Criação: 24/11/2023 às 12:33:20

Documentos que originaram esse envelope:

- Incendio.pdf (Arquivo PDF) - 4 página(s)



Hashs únicas referente à esse envelope de documentos

[SHA256]: 43e679bd58c55d794eba7ba6d0310c99bc789218ca3de1e294c8d3a550f23e3a

[SHA512]: 7791f444fc47d83c49471df55376dc32a1eeb3541c8d69e5a64f3a5aa11ac981ab2ae417512fda0883755e7320e5b697b905402d193132db007b0acf5e297f

Lista de assinaturas solicitadas e associadas à esse envelope



ASSINADO - gutac@terra.com.br

Data/Hora: 24/11/2023 - 16:18:56, IP: 179.178.255.198, Geolocalização: [-20.265449, -40.270230]

[SHA256]: 67346e24b1f5233c37555aade5cf30c6b895e127edd3a2dcde02d673cbb8e58c

Histórico de eventos registrados neste envelope

24/11/2023 16:18:56 - Envelope finalizado por gutac@terra.com.br, IP 179.178.255.198

24/11/2023 16:18:56 - Assinatura realizada por gutac@terra.com.br, IP 179.178.255.198

24/11/2023 12:34:00 - Envelope registrado na Blockchain por marcos.m.silva@ufes.br, IP 200.137.65.108

24/11/2023 12:33:52 - Envelope encaminhado para assinaturas por marcos.m.silva@ufes.br, IP 200.137.65.108

24/11/2023 12:33:34 - Envelope criado por marcos.m.silva@ufes.br, IP 200.137.65.108