

CONFIGURAÇÃO DE PENAS P/ FOLHA
 PEN - COR - ESP
 1 7 0,1
 2 7 0,2
 3 7 0,3
 4 7 0,4
 5 7 0,5
 6 7 0,6
 7 7 0,25
 8 7 0,25
 9 7 0,15
 AS DIMENS PENAS -
 COR. OBJ. E ESP. 0,15

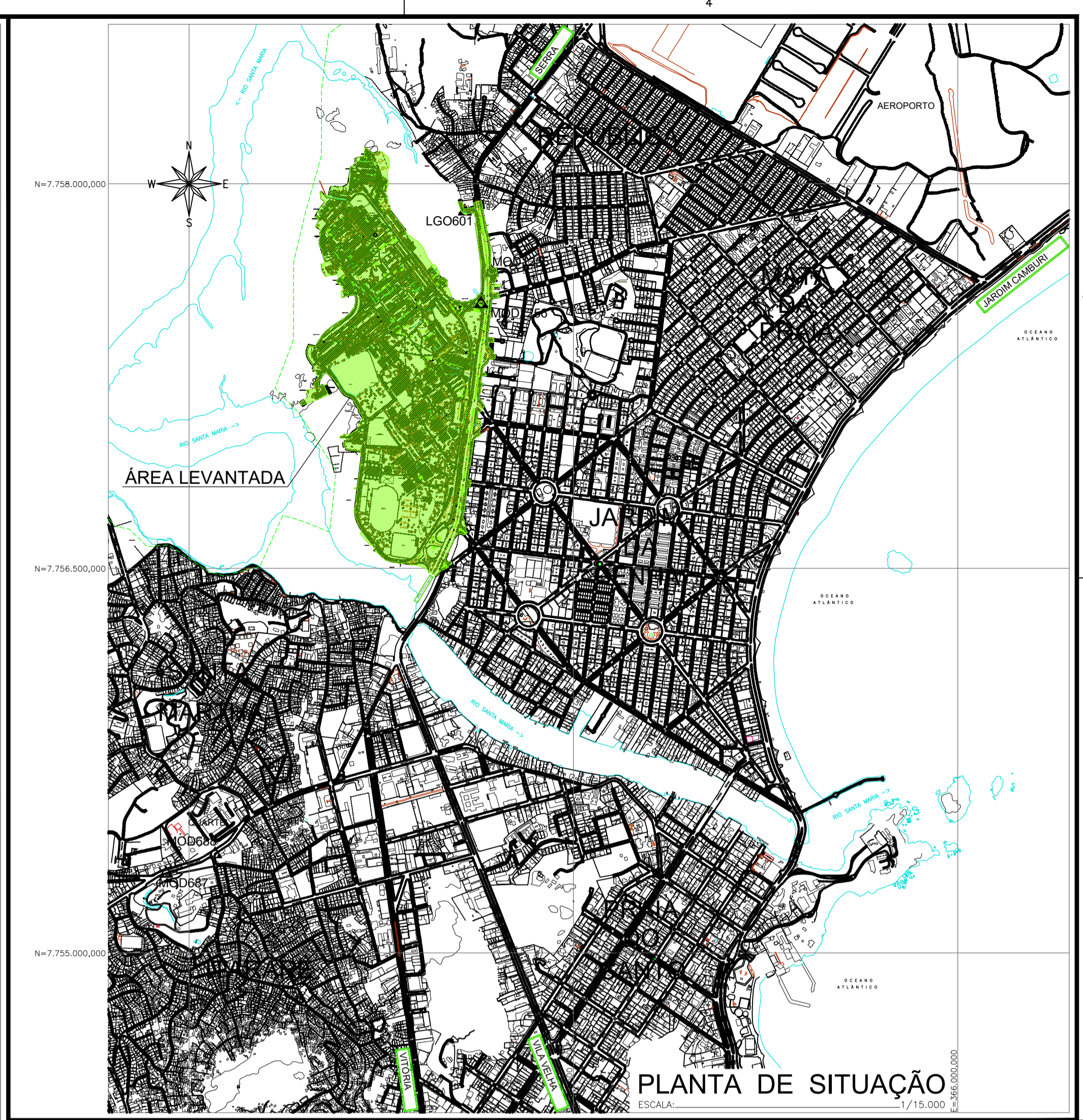

PLANTA DE LOCALIZAÇÃO
 ESCALA: 1/4.000



PLANTA DE SITUAÇÃO
 ESCALA: 1/15.000

PONTO DE REFERÊNCIA PLANIMÉTRICA E ALTIMÉTRICA			
REFER. IBGE	COORDENADAS SIRGAS 2000		ALT. ORTOMÉTRICA
	NORTE(m)	ESTE(m)	
SAT93960	7.753.574,9120	362.241,7240	
RN1087P	-	-	3,0630m
PONTOS IMPLANTADOS E GEORREFERENCIADOS			
MOD1255	7.757.655,0358	364.180,7925	4,0786m
MOD1256	7.757.532,5185	364.140,0971	3,5121m

ORIENTAÇÃO CARTOGRAFICA

PROJEÇÃO UNIVERSAL TRANSVERSA DE MERCATOR
 DATUM - SIRGAS2000
 DATUM VERTICAL: IMBITUBA-SC
 MERIDIANO CENTRAL: 39° WGR

Ponto: SAT93960
 Latitude = 20° 18' 38,8600" S
 Longitude = 40° 19' 10,0376" W
 Coeficiente de Escala K = 0,99983454
 Data: 17/08/2022

Convergência Meridiana (c) = 0'27'29,0576"
 Declinação Magnética(d) = -23°51'34" Var. anual = -0'04'27"

CONVENÇÕES

	BEIRA DE ESTRADA		EDIFICAÇÃO		CALÇADA		TUBO-DN100-F1F*
	CERCA		TUBO-DN100-PVC		LAGOA		TUBO-DN75-PVC
	MURO		TUBO-DN150-PVC		RAMPA		TUBO-DN50-PVC
	POSTE		TUBO-DN300-MC		ESCALADA		TUBO-DN40-PVC
	LUMINÁRIA		TUBO-DN600-MC		PORTÃO		TUBO-DN30-PVC
	MARCO TOPOGRÁFICO		TUBO-DN800-MC		PISCINA		TUBO-DN250-PVC
	MEIO FIO		TUBO-DN1000-MC		BOCA DE LOBO		TUBO-DN200-PVC
	CICLOVIA		CANALETA		POÇO VISITA DRENAGEM		TUBO-DN20-F1F*
	ÁRVORE		CAIXA		ALÇA		TUBO-DN150-F1F*
	POÇO VISITA ESGOTO		CANTEIRO		TUBO-DN500-F1F*		TUBO-DN200-F1F*
	TUBO-DN250-F1F*		FOSSA		ALAMEDADO		TUBO-DN150-F1F*
	TUBO-DN200-MC		RESERVATÓRIO		TAPUME		TUBO-DN400-MC
	RESERVATÓRIO						TANQUE
							HIDRANTE

ESTE DESENHO É PROPRIEDADE DA
 COMPANHIA ESPÍRITO SANTENSE DE
 SANEAMENTO - CESAN E NÃO PODE
 SER COPIADO SEM SUA AUTORIZAÇÃO.

NÚMEROS	TÍTULOS	Nº LOCAL	DISCRIMINAÇÃO	DES.	DIV.	GER.	DATA
		0	GANEM EMISSÃO INICIAL	EDSON	-	-	SET/22
PRINCIPAIS DESENHOS DE REFERÊNCIA		REVISÃO					

CANCELA E SUBSTITUI O DESENHO NÚMERO: _____

CANCELADO E SUBSTITUÍDO PELO DESENHO NÚMERO: _____

CENTRO DE DOCUMENTAÇÃO

RECEBIDO: / /

Nº DOC.: _____ ASS.: _____

APROVAÇÃO CESAN:

ASS.: _____ MATR.: _____

UNID.: _____ DATA: / /

ESTA APROVAÇÃO NÃO ISENTA A CONTRATADA DE SUAS RESPONSABILIDADES LEGAIS.

EMITENTE: **GANEM Engenharia Ltda**

PROJETADO: EDSON MOGNATO

COORDENADOR: LÍVIA DE OLIVEIRA GANEM

CREA: 018690/D REGIÃO: ES

CREA: 030040/D REGIÃO: ES

DESENHO: EDSON

Nº DES. PROJETISTA: _____

DATA: SET/22

RESPONSÁVEL TÉCNICO: JULIO CESAR ALI GANEM

CREA: 24918/D. REGIÃO: MG. ART. Nº: 20820210120014 DATA: 10/21

EMISSÃO CESAN

PROJETADO: _____

CREA: _____

DESENHADO: _____

VERIFICADO: E-DPE LEANDRO HENRIQUE DE AVILA LENZ

DIVISÃO: E-DPE VIVIANE MICHELE BERNARDONE

GERÊNCIA: E-GPJ AMANDA CAMPAGNARO PEREIRA BRAGATTO

CESAN

MUNICÍPIO: VITÓRIA | DISTRITO: GOIABEIRAS | BAIRRO: GOIABEIRAS

NOME DO EMPREENDIMENTO: SISTEMA DE ESGOTAMENTO SANITÁRIO UFES - CAMPUS GOIABEIRAS

TÍTULO: MELHORIAS NO SELO DO CAMPUS GOIABEIRAS DA UFES

LEVANTAMENTO PLANIMÉTRICO CADASTRAL
 PLANTA TOPOGRÁFICA

ESCALA: INDICADAS | FOLHA: 01/01 | N° CESAN: D-040-002-94-1-XX-0001 | REV: 0