



UNIVERSIDADE FEDERAL DO ESPÍRITO SANTO  
SUPERINTENDÊNCIA DE INFRAESTRUTURA  
DIRETORIA DE MANUTENÇÃO DE EDIFICAÇÕES E EQUIPAMENTOS

## ANEXO IV - FLUXOGRAMA DE GESTÃO DE DEMANDAS (Processo Administrativo nº 23068.000725/2024-02)

UNIVERSIDADE FEDERAL DO ESPÍRITO SANTO  
SUPERINTENDÊNCIA DE INFRAESTRUTURA

Fluxograma de Gestão de Demandas de Manutenção Predial e Infraestrutura Urbana

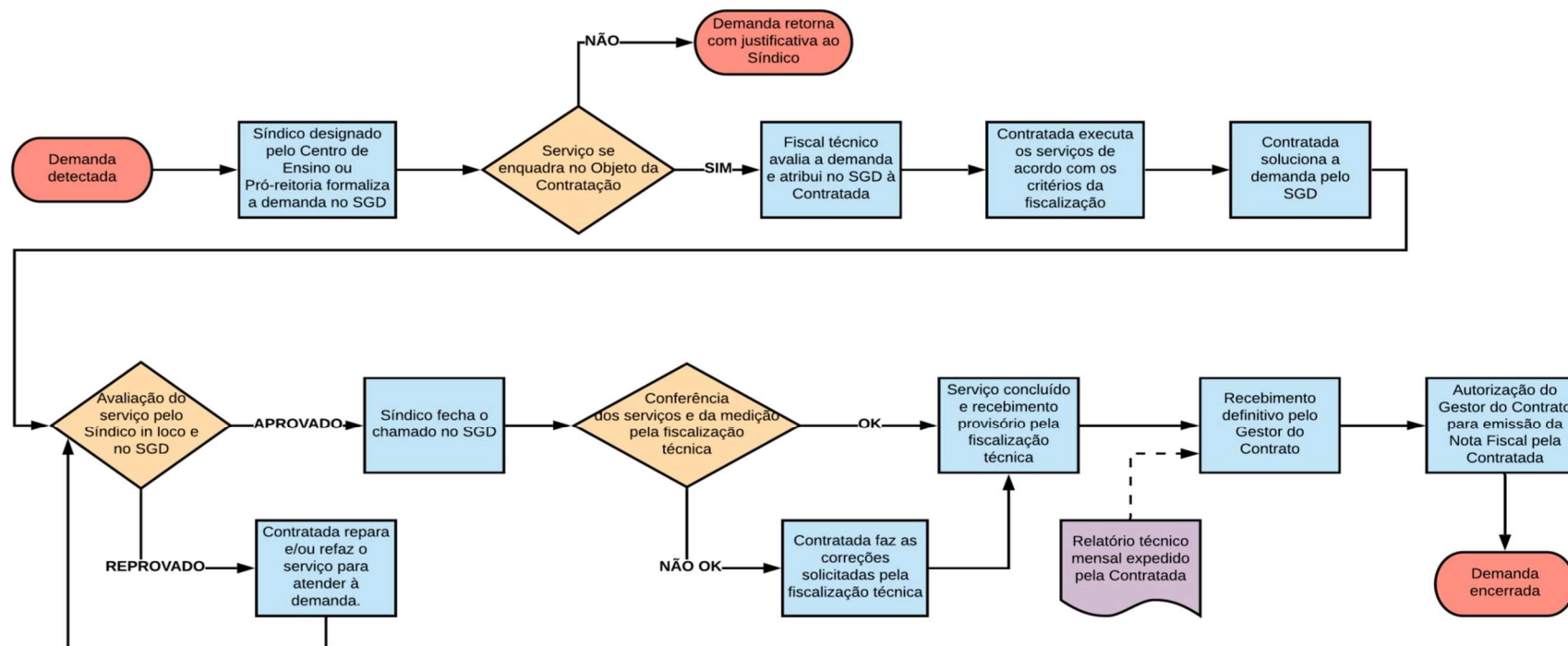

\*SGD: Sistema de Gestão de Demandas da Superintendência de Infraestrutura.

\*Sindico: Servidor público da UFES formalmente designado pelo Centro de Ensino ou Pró-reitoria para solicitar e acompanhar as demandas de manutenção predial do setor.





## ANEXO IV - Fluxograma de Gestão de Demandas

Data e Hora de Criação: 17/01/2024 às 16:37:50

Documentos que originaram esse envelope:

- ANEXO IV - Fluxograma de Gestão de Demandas.pdf (Arquivo PDF) - 1 página(s)



### Hashs únicas referente à esse envelope de documentos

[SHA256]: 8974e1ffda94e53d6e4dc182fda239d74e9f48c2a31f86d85a5c128a5f55afa3

[SHA512]: 72ed9fb4d2c656b7c12a37ec26d7772ac4e6129e8ea8bb923235a762018c85b8807c0a71e28e9480429671b5c48a777b8085f920b73a3196e1696b1e55cbad

### Lista de assinaturas solicitadas e associadas à esse envelope



#### ASSINADO - Erivelton Costa Souza (erivelton.souza@ufes.br)

Data/Hora: 17/01/2024 - 16:42:29, IP: 179.109.143.199, Geolocalização: [-20.758987, -41.458559]

[SHA256]: 9ea88c72c3d66d8a02d11d877fdc1bf78b85c536bc3f830e0f82bd88e1b2a6fb



#### ASSINADO - Francisco Canicali Primo (francisco.primo@ufes.br)

Data/Hora: 17/01/2024 - 16:54:25, IP: 200.137.65.100, Geolocalização: [-20.270331, -40.305004]

[SHA256]: 5d9897dd757df848b536091b6360400b3a8f254e91c7dc383d34e0b9191aaa9c



#### ASSINADO - Guilherme Mendonca Bittencourt Carvalho (guilherme.m.carvalho@ufes.br)

Data/Hora: 17/01/2024 - 17:01:47, IP: 186.233.129.38

[SHA256]: 2e59ead83d7fa4fdec192008bde9f1c1f8d4f9d65cace4c1c57ee517b03a57ea



#### ASSINADO - Pedro Henrique Freire Correa (pedro.correa@ufes.br)

Data/Hora: 18/01/2024 - 10:49:29, IP: 200.137.65.108, Geolocalização: [-20.270322, -40.305019]

[SHA256]: 21f6dedf3d917e56ffda4cf08e80e2cc3cd09ea191b5207b29e066df9a94e77e



#### ASSINADO - Vitor De Souza Trindade (vitor.trindade@ufes.br)

Data/Hora: 18/01/2024 - 07:53:21, IP: 131.255.22.50, Geolocalização: [-20.198198, -40.201996]

[SHA256]: e2cd64127674d01dbe767eabc31de02806d6beb15dc9553327f6a49d03e0695c



#### ASSINADO - Welison Carlos Loiola Ribeiro (welison.ribeiro@ufes.br)

Data/Hora: 18/01/2024 - 11:00:22, IP: 200.137.72.202

[SHA256]: 483dd747759ad6b1a78f4c1bd9b73e8379125305783662b802380ddb0ddaa7af

### Histórico de eventos registrados neste envelope

18/01/2024 11:00:22 - Envelope finalizado por welison.ribeiro@ufes.br, IP 200.137.72.202

18/01/2024 11:00:22 - Assinatura realizada por welison.ribeiro@ufes.br, IP 200.137.72.202

18/01/2024 10:49:29 - Assinatura realizada por pedro.correa@ufes.br, IP 200.137.65.108

18/01/2024 07:53:21 - Assinatura realizada por vitor.trindade@ufes.br, IP 131.255.22.50

18/01/2024 07:53:19 - Envelope visualizado por vitor.trindade@ufes.br, IP 131.255.22.50

17/01/2024 17:01:47 - Assinatura realizada por guilherme.m.carvalho@ufes.br, IP 186.233.129.38

17/01/2024 16:54:25 - Assinatura realizada por francisco.primo@ufes.br, IP 200.137.65.100

17/01/2024 16:42:29 - Assinatura realizada por erivelton.souza@ufes.br, IP 179.109.143.199

17/01/2024 16:42:25 - Envelope visualizado por erivelton.souza@ufes.br, IP 179.109.143.199

17/01/2024 16:38:36 - Envelope registrado na Blockchain por francisco.primo@ufes.br, IP 200.137.65.100

17/01/2024 16:38:35 - Envelope encaminhado para assinaturas por francisco.primo@ufes.br, IP 200.137.65.100

17/01/2024 16:37:51 - Envelope criado por francisco.primo@ufes.br, IP 200.137.65.100